



Négociation Annuelle Obligatoire 2020

DRH Nationale





Sommaire

1. EMPLOI	5
1.1. EFFECTIFS	5
1.1.1. Répartition des effectifs par Établissement au 31.12 de l'année considérée (nombre de personnes et ETP fin de mois)	5
1.1.2. Evolution des effectifs par statut au 31.12 des années considérées	5
1.1.3. Répartition des effectifs par établissement et par statut au 31.12 de l'année considérée	6
1.1.4. Répartition des effectifs par position au 31.12 de l'année considérée	6
1.1.5. Répartition des effectifs par établissement par position et par temps de travail	7
1.1.6. Cartographie par ETS par groupe de métiers et par position (nombre de personnes et %) ...	8
1.1.7. Evolution des salariés CDD sur les 6 dernières années (nombre de personnes et ETP au 31/12)	12
1.1.8. Evolution des salariés à temps partiel, par sexe sur les années considérées	13
1.1.9. Evolution de la répartition par établissement en ETP moyens annuels sur les années considérées	13
1.1.10. Répartition par établissement et par activité en ETP moyens annuels sur l'année considérée	14
1.1.11. Répartition par établissement, par activité et par type de contrat en ETP moyens annuels sur l'année considérée	14
1.1.12. Répartition par établissement et par statut en ETP moyens annuels sur l'année considérée	16
1.1.13. Répartition des employés et techniciens de production par position	16
1.1.14. Nombre de salariés en position 4 ayant 3 ans d'ancienneté	16
1.1.15. Répartition des techniciens de laboratoire en position 4 par tranche d'ancienneté (salariés de droit privé)	17
1.2. TRAVAILLEURS EXTERIEURS	17
1.2.1. Durée moyenne des contrats de travail intérimaire	17
1.2.1.1. Nombre de journées de travail intérimaire par établissement et par CSP	17
1.2.1.2. Nombre de contrats de travail intérimaire par établissement et par CSP	18
1.2.1.3. Durée moyenne des contrats de travail intérimaire par établissements et par CSP	18
1.3. EMBAUCHES / ENTREES	19
1.3.1. Répartition des embauches par établissement, par motif et par CSP	19
1.3.2. Répartition des embauches par établissement et par groupe de métiers	21
1.3.3. Nombre de contrats temporaires (CDD et intérim) transformés en CDI par CSP	21
1.3.4. Evolution du nombre de contrats temporaires (CDD et intérim) transformés en CDI par établissement sur les années considérées	22
1.4. DEPARTS / SORTIES	23
1.4.1. Répartition des sorties par établissement et par motif	23
1.4.2. Répartition des départs par établissement et par groupe de métiers	29
1.4.3. Prévision des départs en retraite	29
1.4.3.1. Répartition des effectifs de plus de 58 ans par ETS et par position	29
1.4.3.2. Effectif ayant plus de 30 ans d'ancienneté par position	33
1.4.3.3. Nombre de médecins en position 9 et 10 ayant plus de 24 ans d'ancienneté	33
1.5. TRAVAILLEURS HANDICAPES	34
1.5.1. Répartition de travailleurs handicapés par établissement sur les années considérées	34
1.6. ABSENTEISME	35

1.6.1.	<i>Durée des absences maladie par établissement et par CSP</i>	35
1.6.2.	<i>Nombre de journées d'absence pour évènements familiaux</i>	42
1.7.	PREVISION/ BUDGET NIVEAU D'EMPLOI PAR ACTIVITE ET PAR CONTRAT POUR L'ANNEE	
	CONSIDEREE	42

2. REMUNERATION..... **43**

2.1. ANALYSE DE REMUNERATION..... **43**

2.1.1.	<i>Salaires moyen mensuel par établissement et par position (minimum, moyen et maximum)</i> 43	43
2.1.2.	<i>Nombre de salariés au minima de la position par établissement</i>	46
2.1.3.	<i>Pourcentage de la part variable des cadres dirigeants sur la masse salariale</i>	46
2.1.4.	<i>Part variable - Cadres dirigeants</i>	46
2.1.5.	<i>Montant d'exonérations sociales bénéficié par l'EFS en 2019 (en K€)</i>	46
2.1.6.	<i>Répartition des effectifs par position comparée à la répartition de la masse salariale par position</i> 46	46
2.1.7.	<i>Salaires moyen mensuel par position (minimum, moyen et maximum)</i>	47
2.1.8.	<i>Salaires moyen mensuel par position et par sexe (minimum, moyen, maximum)</i>	48
2.1.9.	<i>Salaires moyen mensuel par groupe de métiers (minimum, moyen et maximum)</i>	49
2.1.10.	<i>Salaires moyen mensuel par emploi repère (minimum, moyen et maximum)</i>	49
2.1.11.	<i>Nuage de points des salaires mensuels des infirmiers par ancienneté</i>	50
2.1.12.	<i>Nuage de points des salaires mensuels des médecins de prélèvement par ancienneté</i>	54
2.1.13.	<i>Nuage de points des salaires mensuels des techniciens de laboratoire par ancienneté</i>	58
2.1.14.	<i>Nuage de points des salaires mensuels par ancienneté et par sexe (détail par position)</i>	63
2.1.15.	<i>Salaires moyen mensuel par tranche d'ancienneté au 31.12 de l'année considérée (minimum, moyen et maximum)</i>	69

2.2. AUTRES ELEMENTS DE REMUNERATIONS **70**

2.2.1.	<i>Indemnités de transport par établissement et par type (Nombre de bénéficiaires et montant)</i> 70	70
2.2.2.	<i>Indemnités de transport par établissement et par tranche de remboursement (Nb de bénéficiaires – Transports personnel et collectif)</i>	70
2.2.3.	<i>Prime de froid par établissement (en euros)</i>	71
2.2.4.	<i>Prime de mobilité par établissement (en nombre et en euros)</i>	71
2.2.5.	<i>Prime de panier par établissement (en euros)</i>	72
2.2.6.	<i>Répartition de la participation aux frais de restauration par établissement (en euros)</i>	72
2.2.7.	<i>Nombre de salariés bénéficiaires du complément de prime d'expérience</i>	73
2.2.8.	<i>Nombre de salariés entre 30-35 ans bénéficiaires de la prime d'expérience</i>	73

2.3. EVOLUTIONS INDIVIDUELLES **74**

2.3.1.	<i>Nombre de changements de position par établissement</i>	74
2.3.2.	<i>Nombre de points attribués par établissement en augmentation individuelle (A.I)</i>	75
2.3.3.	<i>Répartition des augmentations Individuelle (A.I) par établissement et par CSP</i>	75
2.3.4.	<i>Répartition des points non proratés par type d'évolution individuelle et par CSP</i>	76
2.3.5.	<i>Analyse des évolutions individuelles par position</i>	76
2.3.6.	<i>Répartition des bénéficiaires d'Evolution Professionnelles et Promotions Individuelles par position</i> 77	77
2.3.7.	<i>Répartition des bénéficiaires d'Evolution Professionnelles et Promotions Individuelles groupe de métiers</i>	77
2.3.8.	<i>Répartition des évolutions individuelles par position d'arrivée (détail par établissements)</i> 78	78
2.3.9.	<i>Répartition des Evolutions Individuelles par position et par temps de travail (détail par établissement)</i>	85
2.3.10.	<i>Evolution de la moyenne des points attribués sur les années considérées</i>	91
2.3.11.	<i>Evolution moyenne en points par position pour les personnels présents depuis les 5 dernières années</i>	92
2.3.12.	<i>Poids des EI attribués aux passages de la position 4 à 5 par établissement</i>	92
2.3.13.	<i>Nombre de salariés concernés par 0, 1 ou plusieurs évolutions individuelles pour les 5 dernières années par CSP</i>	93
2.3.14.	<i>Nombre de salariés concernés par 0, 1 ou plusieurs évolutions individuelles pour les 5 dernières années par groupe de métiers</i>	93

2.3.15. Nombre de salariés concernés par 0, 1 ou plusieurs évolutions individuelles pour les 5 dernières années par ETS	93
---	----

3. AUTRES CONDITIONS DE TRAVAIL 94

3.1. DUREE ET AMENAGEMENT DU TEMPS DE TRAVAIL..... 94

3.1.1. Répartition des astreintes par établissement sur les années considérées.....	94
3.1.2. Répartition des astreintes par activités sur les années considérées	94
3.1.3. Nombre et montant des heures de nuit payées par activité.....	95
3.1.4. Nombre et montant des heures de nuit payées par sexe et par CSP.....	95
3.1.5. Nombre d'heures payées le dimanche et les jours fériés	96
3.1.6. Nombre d'heures complémentaires et supplémentaires payées (détail par établissement).....	96
3.1.7. Nombre de salariés ayant bénéficié d'un repos compensateur payé par établissement	102
3.1.8. Nombre de personnes ayant bénéficié des heures complémentaires et supplémentaires payées par établissement.....	102
3.1.9. Répartition des heures supplémentaires payées par activité.....	103
3.1.10. Etat des heures complémentaires et supplémentaires payées par position	104
3.1.11. Bilan des heures complémentaires payées pour l'année considérée	104
3.1.12. Nombre d'heures complémentaires payées dans le cadre d'un avenant temps partiel	105
3.1.13. Nombre d'avenants à temps partiel signés sur l'année considérée et nombre de salariés concernés.....	105
3.1.14. Nombre de salariés ayant un cumul emploi retraite par ETS.....	105
3.1.15. Nombre de salariés à temps partiel par tranche de taux d'activité (rappel bilan social) au 31/12 de l'année considérée	106
3.1.16. Nombre d'avenants à temps partiel par tranche de temps de travail au 31/12/2019	106

4. AUTRES 107

107

4.1. COMPTE DE RESULTATS SUR LES ANNEES CONSIDEREES.....	107
4.2. NOMBRE DE DOSSIERS SOUMIS AU CGEFI	107

1. EMPLOI

1.1. Effectifs

1.1.1. Répartition des effectifs par Établissement au 31.12 de l'année considérée (nombre de personnes et ETP fin de mois)

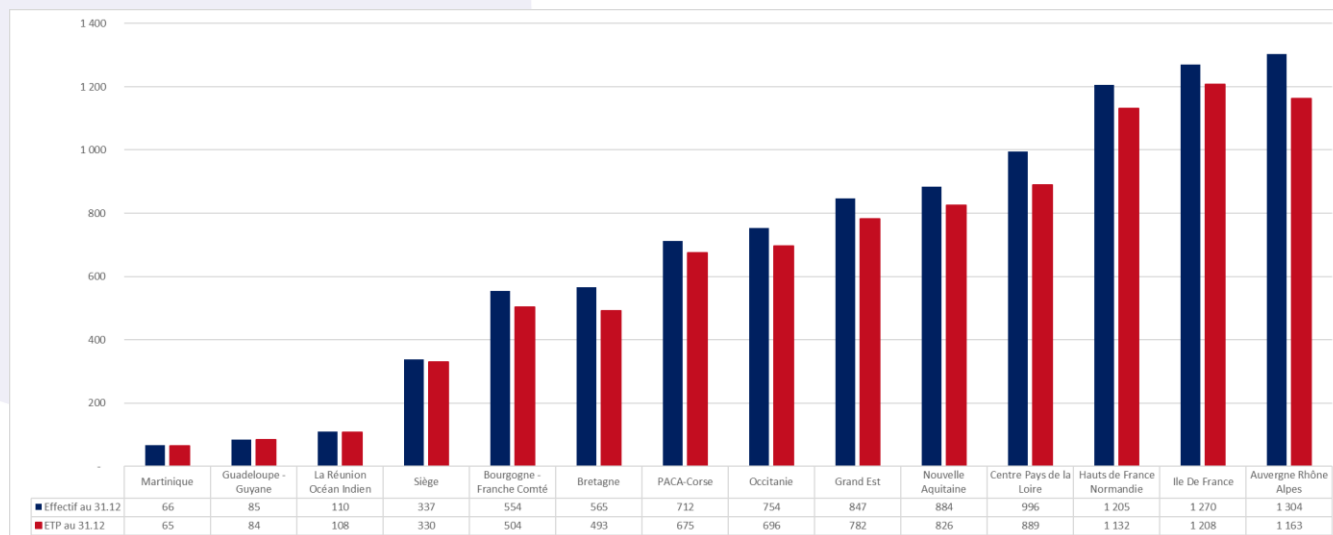

Source des données : extraction SAP – données au 31/12/2019
Population : Effectif total (SDP\DET\CDP\MAD et INT)

1.1.2. Evolution des effectifs par statut au 31.12 des années considérées

SDP CDP DET MAD INT	2017	2018	2019
Salariés de Droit Privé	8 352	8 429	8 555
Contractuels de Droit Publics	10	5	5
Détachés	50	54	52
MAD	476	432	369
INT	838	797	708
Total général	9 726	9 717	9 689

Source des données : extraction SAP – données au 31/12/2019
Population : Effectif total (SDP\DET\CDP\MAD et INT)

1.1.3. Répartition des effectifs par établissement et par statut au 31.12 de l'année considérée

ETS	Salariés de Droit Privé	Contractuels de Droit Public	Détachés	Mise à disposition	Intérimaires	Total général
Siège	329		4	2	2	337
PACA-Corse	634		1	12	65	712
Nouvelle Aquitaine	798		2	22	62	884
Bourgogne - Franche Comté	478	1	2	21	52	554
Bretagne	464		4	30	67	565
Hauts de France Normandie	1 057		3	45	100	1 205
Ile De France	1 130	1	10	104	25	1 270
Grand Est	741	3	3	37	63	847
Occitanie	683			10	61	754
Centre Pays de la Loire	875			31	90	996
Auvergne Rhône Alpes	1 159		16	28	101	1 304
Guadeloupe - Guyane	66		4	7	8	85
Martinique	47		3	8	8	66
La Réunion Océan Indien	94			12	4	110
Total général	8555	5	52	369	708	9689

Source des données : extraction SAP – données au 31/12/2019
Population : Effectif total (SDP\DET\CDP\MAD et INT)

1.1.4. Répartition des effectifs par position au 31.12 de l'année considérée

ETS	02	03	04	05	06	07	08MA	08MB	08NMA	08NMB	09M	09NM	10MA	10MB	10MC	10NMA	10NMB	10NMC	DIRIG.	Total gén
Siège	36	1	1	10	14	16	1		94	55	4	43	3		5	15	10	4	21	333
PACA-Corse	40	42	43	206	113	42	25	6	32	16	14	14	13	9	2	12	2	2	2	635
Nouvelle Aquitaine	34	75	84	229	173	35	21	12	24	17	29	19	19	6	4	6	6	4	3	800
Bourgogne - Franche Comté	40	26	26	179	79	17	16	10	25	11	24	5	5	3	1	7	2	1	3	480
Bretagne	21	41	36	139	80	26	15	10	13	16	21	18	6	9	3	8	3	1	2	468
Hauts de France Normandie	26	131	119	345	179	37	28	20	52	36	18	20	19	11	4	5	5	2	3	1060
Ile De France	88	74	157	341	160	64	34	22	45	31	59	30	18	3	1	9	1		3	1140
Grand Est	27	85	80	260	102	30	33	10	21	11	21	20	20	4	3	9	3	1	4	744
Occitanie	38	41	43	194	155	31	22	15	32	25	28	21	17	3	4	7	4		3	683
Centre Pays de la Loire	47	79	71	282	160	22	32	17	45	17	38	25	10	5	8	5	5	3	4	875
Auvergne Rhône Alpes	61	132	80	408	171	56	52	20	51	20	36	19	35	6	2	18	5		3	1175
Guadeloupe - Guyane	8	3	5	14	20	5	2			2	3	2	1	1			1	1		70
Martinique	5	4	3	10	10	4	1		2	1	3					3				50
La Réunion Océan Indien	20	7	9	26	9	1	1		4	2	9					3				94
Total général	491	741	757	2643	1425	386	283	142	440	260	307	236	170	60	37	108	47	18	56	8607
%	5,70%	8,61%	8,80%	30,71%	16,56%	4,48%	3,29%	1,65%	5,11%	3,02%	3,57%	2,74%	1,98%	0,70%	0,43%	1,25%	0,55%	0,21%	0,65%	

Source des données : extraction SAP – données au 31/12/2019
Population : SDP et DET

1.1.5. Répartition des effectifs par établissement par position et par temps de travail

EFS	Temps de travail	01	02	03	04	05	06	07	08MA	08MB	08NMA	08NMB	09M	09NM	10MA	10MB	10MC	10NMA	10NMB	10NMC	DIRIG.	Total général	
	Forfait réduit									8	10	27	20	77	30	33	7	4	1	3	1		2
Temps partiel	21	115	247	149	897	367	66	214	71	10	7	10					1						2 175
Temps plein	2	519	659	868	2 129	1 066	325	89	64	415	234	246	210	147	55	36	107	44	17		59	7 291	
Total général	23	634	906	1017	3026	1433	391	311	145	452	261	333	240	180	62	41	108	47	18	61	9689		

Texte domaine du pers.	Temps de travail	01	02	03	04	05	06	07	08MA	08MB	08NMA	08NMB	09M	09NM	10MA	10MB	10MC	10NMA	10NMB	10NMC	DIRIG.	Total général	
Siège	Forfait réduit		36	1	1	11	14	16	1		95	55	4	43	3		5	15	10	4	23	337	
	Temps partiel			1		3	4	2			2	6	1	4			2						15
	Temps plein		36		1	8	10	14	1		93	49	3	39	3		3	15	10	4	23	312	
PACA-Corse	Forfait réduit	51	47	81	223	113	42	26	6	33	16	15	14	15	9	2	12	2	2	2	3	712	
	Temps partiel								1	1	1	1		2	3							8	
	Temps plein	5	4	10	30	21	9	13	1	1	1		1									95	
Nouvelle Aquitaine	Forfait réduit	46	43	71	193	92	33	12	4	31	16	14	12	12	9	2	12	2	2	2	3	609	
	Temps partiel	51	85	101	260	173	35	23	12	26	17	34	19	19	6	4	6	6	4	4	3	884	
	Temps plein	13	27	11	66	40	7	14	5	2	2	7	1	4								15	
Bourgogne - Franche Comté	Forfait réduit	28	58	90	194	133	28	8	7	23	17	27	18	15	6	4	6	6	6	4	3	184	
	Temps partiel	52	29	43	214	78	17	17	10	25	12	27	5	6	4	1	7	2	1	1	3	685	
	Temps plein	17	10	8	82	20	4	14	4	2	1	3										17	
Bretagne	Forfait réduit	35	19	35	132	59	13	2	4	21	9	16	5	5	3	1	7	2	1	1	3	165	
	Temps partiel	21	29	56	52	165	80	26	17	11	15	16	22	19	8	10	3	8	3	1	3	565	
	Temps plein	23	30	42	91	58	21	5	1	15	14	10	13	5	9	3	8	3	1	2	1	28	
Hauts de France Normandie	Forfait réduit	41	160	159	399	180	37	31	20	52	36	19	20	20	11	5	5	5	2	3		183	
	Temps partiel	5	31	13	95	30	9	18	12	1	6	1	3									354	
	Temps plein	36	129	146	304	150	28	13	8	52	29	16	20	17	10	5	5	4	2	3		1203	
Ile De France	Forfait réduit	117	86	165	401	163	66	37	23	49	31	64	30	19	3	3	9	1	1		3	219	
	Temps partiel	7	22	8	54	31	6	20	10	1	2	2	14	3	2							27	
	Temps plein	110	64	157	347	132	60	15	12	46	29	50	27	17	3	2	9				3	160	
Grand Est	Forfait réduit	38	104	96	310	102	30	38	10	21	11	22	21	20	4	3	9	3	1	4		1083	
	Temps partiel	14	26	12	99	17	5	25	2	1	2		4	1	1	1						11	
	Temps plein	24	78	84	211	85	25	12	7	19	11	18	20	19	3	3	9	3	1	4		200	
Occitanie	Forfait réduit	44	52	73	214	155	31	23	15	32	25	28	21	18	3	4	7	4			4	636	
	Temps partiel	8	11	11	58	53	7	17	4	2	2	2										173	
	Temps plein	36	41	62	156	102	24	6	10	26	21	21	17	16	2	4	7	4			3	558	
Centre Pays de la Loire	Forfait réduit	48	109	106	321	163	25	38	18	46	17	39	25	10	5	9	5	5	3	4		996	
	Temps partiel	13	40	35	154	61	3	34	16	6	1	7	3	1	2	2					1	24	
	Temps plein	35	69	71	167	102	22	4	2	40	16	32	22	9	3	7	5	4	2	4		356	
Auvergne Rhône Alpes	Forfait réduit	80	158	117	439	172	56	56	20	52	20	43	20	37	6	2	18	5			3	616	
	Temps partiel	24	49	29	173	67	9	48	10	3	2	15	6	13								1304	
	Temps plein	56	109	88	266	105	47	7	9	43	18	26	14	24	6	2	17	5			3	45	
Guadeloupe - Guyane	Forfait réduit	2	13	3	7	20	20	5	2				2	3	2	1	1					85	
	Temps partiel												2	3	2	1	1					3	
	Temps plein	2	11	3	7	19	20	5	2				2	3	2	1	1					82	
Martinique	Forfait réduit	10	8	6	14	10	4	1		2	1	3		3								66	
	Temps partiel																					3	
	Temps plein	10	8	6	12	9	4	1		2	1	3		3								63	
La Réunion Océan Indien	Forfait réduit	24	8	10	35	9	1	1		4	2	9	1	1								110	
	Temps partiel																					1	
	Temps plein	1		2	6								1									10	
Total général	23	634	906	1017	3026	1433	391	311	145	452	261	333	240	180	62	41	108	47	18	61	9689		

Source des données : extraction SAP – données au 31/12/2019
Population : Effectif total (SDP\DET\CDP\MAD et INT)

1.1.6. Cartographie par ETS par groupe de métiers et par position (nombre de personnes et %)

	Groupe de métiers	01 02 03 04 05 06 07 08MA 08MB 08NMA 08NMB 09M 09NM 10MA 10MB 10MC 10NMA 10NMB 10NMC DIRIG.																		Total général			
		01	02	03	04	05	06	07	08MA	08MB	08NMA	08NMB	09M	09NM	10MA	10MB	10MC	10NMA	10NMB		10NMC	DIRIG.	
EFS	Chauffeurs		93	241	58																	352	
	Métiers relations donneurs	22	189	384	115	89	46	7														852	
	Techniciens de laboratoire	5	1	452	1 690	629	168				1											2 946	
	Autres métiers laboratoire et production	66	124	131	60	16	11															408	
	Infirmiers		1		12	808	503	54														1 379	
	Médecins de prélèvement								301	139				63		3						506	
	Métiers de la recherche				4	10	11	8	2	2	32	17	2	18	2	2			12	1	2	1	126
	Métiers support	1	280	156	245	368	228	143	2	1	260	165			56			2				1 907	
	Encadrement support									1					129	3			1	77	38	12	307
	Encadrement Médico-Technique					1			6	2	158	79	268	37	172	60	40	17	8	4	14	861	
	Total général		23	634	906	1017	3026	1433	391	311	145	452	261	333	240	180	62	41	108	47	18	61	9689

	Groupe de métiers	01 02 03 04 05 06 07 08MA 08MB 08NMA 08NMB 09M 09NM 10MA 10MB 10MC 10NMA 10NMB 10NMC DIRIG.																		Total général				
		01	02	03	04	05	06	07	08MA	08MB	08NMA	08NMB	09M	09NM	10MA	10MB	10MC	10NMA	10NMB		10NMC	DIRIG.		
EFS	Chauffeurs		23,72%	61,48%	14,80%																	100,00%		
	Métiers relations donneurs	2,58%	22,18%	45,07%	13,50%	10,45%	5,40%	0,82%														100,00%		
	Techniciens de laboratoire	0,17%	0,03%	15,34%	57,37%	21,35%	5,70%				0,03%											100,00%		
	Autres métiers laboratoire et production	16,18%	30,39%	32,11%	14,71%	3,92%	2,70%															100,00%		
	Infirmiers	0,07%		0,87%	58,59%	36,48%	3,92%				0,07%											100,00%		
	Médecins de prélèvement								59,49%	27,47%				12,45%		0,59%						100,00%		
	Métiers de la recherche				3,17%	7,94%	8,73%	6,35%	1,59%	1,59%	25,40%	13,49%	1,59%	14,29%	2,94%	1,59%			9,52%	0,79%	1,59%	0,79%	100,00%	
	Métiers support	0,05%	14,68%	8,18%	12,85%	19,30%	11,96%	7,50%	0,10%	0,05%	13,63%	8,65%			42,02%	0,98%			0,33%	25,08%	0,92%	3,91%	14,98%	100,00%
	Encadrement support									0,33%					30,95%	4,27%	19,86%	6,93%	4,63%	1,95%	0,92%	0,46%	1,62%	100,00%
	Encadrement Médico-Technique					0,12%			0,69%	0,23%	18,24%	9,12%	30,95%	4,27%	19,86%	6,93%	4,63%	1,95%	0,92%	0,46%	1,62%	100,00%		
	Total général		0,24%	6,54%	9,35%	10,50%	31,23%	14,79%	4,04%	3,21%	1,50%	4,67%	2,69%	3,44%	2,48%	1,86%	0,64%	0,42%	1,11%	0,49%	0,19%	0,63%	100,00%	

	Groupe de métiers	02 03 04 05 06 07 08MA 08NMA 08NMB 09M 09NM 10MA 10MC 10NMA 10NMB 10NMC DIRIG.																		Total général			
		02	03	04	05	06	07	08MA	08NMA	08NMB	09M	09NM	10MA	10MC	10NMA	10NMB	10NMC	DIRIG.					
Siège	Chauffeurs	1			1																	2	
	Métiers de la recherche									1												1	
	Métiers support	35	1			11	14	16	1	94	55			15								242	
	Encadrement support													28									80
	Encadrement Médico-Technique													4		3	5		15	10	4	23	12
Total général		36	1	1	11	14	16	1	95	55	4	43	3	5	15	10	4	23	23	23	337		

	Groupe de métiers	02 03 04 05 06 07 08MA 08NMA 08NMB 09M 09NM 10MA 10MC 10NMA 10NMB 10NMC DIRIG.																		Total général		
		02	03	04	05	06	07	08MA	08NMA	08NMB	09M	09NM	10MA	10MC	10NMA	10NMB	10NMC	DIRIG.				
Siège	Chauffeurs	50,00%			50,00%																	100,00%
	Métiers de la recherche									100,00%												100,00%
	Métiers support	14,46%	0,41%			4,55%	5,79%	6,61%	0,41%	38,84%	22,73%			6,20%								100,00%
	Encadrement support													33,33%		35,00%						100,00%
	Encadrement Médico-Technique														25,00%	41,67%		18,75%	12,50%	5,00%	28,75%	
Total général	10,68%	0,30%	0,30%	3,26%	4,15%	4,75%	0,30%	28,19%	16,32%	1,19%	12,76%	0,89%	1,48%	4,45%	2,97%	1,19%	6,82%	100,00%				

	Groupe de métiers	02 03 04 05 06 07 08MA 08MB 08NMA 08NMB 09M 09NM 10MA 10MB 10MC 10NMA 10NMB 10NMC DIRIG.																		Total général			
		02	03	04	05	06	07	08MA	08MB	08NMA	08NMB	09M	09NM	10MA	10MB	10MC	10NMA	10NMB	10NMC		DIRIG.		
PACA-Corse	Chauffeurs	5	18	2																		25	
	Métiers relations donneurs	14	13	16	15	5	1															64	
	Techniciens de laboratoire	4		44	144	58	15															265	
	Autres métiers laboratoire et production	5	2		4	1																12	
	Infirmiers			2	43	35	9															89	
	Médecins de prélèvement								24	5			2									31	
	Métiers de la recherche						2			5				3					2		1	13	
	Métiers support	23	14	13	20	13	17	1	1	17	5			2								126	
	Encadrement support												8						8	2	1	2	21
	Encadrement Médico-Technique								1		11	11	13	15	9	2	2		8	2	1	2	66
	Total général	51	47	81	223	113	42	26	6	33	16	15	14	15	9	2	12	2	2	3	712		

	Groupe de métiers	02 03 04 05 06 07 08MA 08MB 08NMA 08NMB 09M 09NM 10MA 10MB 10MC 10NMA 10NMB 10NMC DIRIG.																		Total général			
		02	03	04	05	06	07	08MA	08MB	08NMA	08NMB	09M	09NM	10MA	10MB	10MC	10NMA	10NMB	10NMC		DIRIG.		
PACA-Corse	Chauffeurs	20,00%	72,00%	8,00%																		100,00%	
	Métiers relations donneurs	21,88%	20,31%	25,00%	23,44%	7,81%	1,56%															100,00%	
	Techniciens de laboratoire	1,51%	16,60%	54,34%	21,89%	5,66%																100,00%	
	Autres métiers laboratoire et production	41,67%	16,67%	2,25%	48,31%	39,33%	10,11%															100,00%	
	Infirmiers																						100,00%
	Médecins de prélèvement								77,42%	16,13%			6,45%										100,00%
	Métiers de la recherche					15,38%				38,46%				23,08%					15,38%		7,69%		100,00%
	Métiers support	18,25%	11,11%	10,32%	15,87%	10,32%	13,49%	0,79%	0,79%	13,49%	3,97%			1,59%								100,00%	
	Encadrement support													38,10%					38,10%	9,52%	4,76%	9,52%	100,00%
	Encadrement Médico-Technique								1,52%		16,67%	16,67%	19,70%		22,73%	13,64%	3,03%	3,03%				1,52%	100,00%
	Total général	7,16%	6,60%	11,38%	31,32%	15,87%	5,90%	3,65%	0,84%	4,63%	2,25%	2,11%	1,97%	2,11%	1,26%	0,38%	1,69%	0,28%	0,28%	0,28%	0,42%	100,00%	

	Groupe de métiers	02 03 04 05 06 07 08MA 08MB 08NMA 08NMB 09M 09NM 10MA 10MB 10MC 10NMA 10NMB 10NMC DIRIG.																		Total général			
		02	03	04	05	06	07	08MA	08MB	08NMA	08NMB	09M	09NM	10MA	10MB	10MC	10NMA	10NMB	10NMC		DIRIG.		
Nouvelle Aquitaine	Chauffeurs	2	23	7																		32	
	Métiers relations donneurs	21	33	13	12	4	1															84	
	Techniciens de laboratoire			34	126	82	14															256	
	Autres métiers laboratoire et production	1	21	25	8	1	3															59	
	Infirmiers			2	73	58	2																135
	Médecins de prélèvement																						39
	Métiers de la recherche								23	12				2	2								4
	Métiers support	27	8	20	40	28	15			10	8			9									167
	Encadrement support													4					4	3	2	2	15
	Encadrement Médico-Technique										14	9	32	6	17	6	4	4	3	2	2	1	93
	Total général	51	85	101	260	173	35	23	12	26	17	34	19	19	6	4	6	6	4	3	3	884	

	Groupe de métiers
--	-------------------

	Groupe de métiers	01														DIRIG.	Total général	
		02	03	04	05	06	07	08MA	08NMB	09M	09NM	10MA	10MB	10NMA	10NMB			
Guadeloupe - Guyane	Chauffeurs		2	1														3
	Métiers relations donneurs	1	1	1	1													4
	Techniciens de laboratoire				4	16	13	1										34
	Infirmiers					1	3											4
	Médecins de prélèvement									2								2
	Métiers support	1	10	1	2	3	4	4		2								27
	Encadrement support											2						4
	Encadrement Médico-Technique											3		1	1		1	7
Total général		2	13	3	7	20	20	5	2	2	3	2	1	1	1	1	2	85

	Groupe de métiers	01														DIRIG.	Total général	
		02	03	04	05	06	07	08MA	08NMB	09M	09NM	10MA	10MB	10NMA	10NMB			
Guadeloupe - Guyane	Chauffeurs		66,67%	33,33%														100,00%
	Métiers relations donneurs	25,00%	25,00%	25,00%	25,00%													100,00%
	Techniciens de laboratoire			11,76%	47,06%	38,24%	2,94%											100,00%
	Infirmiers				25,00%	75,00%												100,00%
	Médecins de prélèvement								100,00%									100,00%
	Métiers support	3,70%	37,04%	3,70%	7,41%	11,11%	14,81%	14,81%		7,41%								100,00%
	Encadrement support											42,86%	50,00%					100,00%
	Encadrement Médico-Technique												14,29%	14,29%		25,00%		100,00%
Total général		2,35%	15,29%	3,53%	8,24%	23,53%	23,53%	5,88%	2,35%	2,35%	3,53%	2,35%	1,18%	1,18%	1,18%	1,18%	2,35%	100,00%

	Groupe de métiers	02														DIRIG.	Total général	
		03	04	05	06	07	08MA	08NMA	08NMB	09M	10MA	10NMA	10NMB					
Martinique	Chauffeurs			2														2
	Métiers relations donneurs		6	3														9
	Techniciens de laboratoire	1				9	7											19
	Autres métiers laboratoire et production			2	2													4
	Infirmiers				1	3		1										5
	Médecins de prélèvement								1						1			2
	Métiers support		3	1	1	2	3	3			1	1						15
	Encadrement support														1	3	1	5
Encadrement Médico-Technique										1			3	1			5	
Total général		10	8	6	14	10	4	1	2	1	3	3	3	3	3	1	66	

	Groupe de métiers	02														DIRIG.	Total général	
		03	04	05	06	07	08MA	08NMA	08NMB	09M	10MA	10NMA	10NMB					
Martinique	Chauffeurs			100,00%														100,00%
	Métiers relations donneurs	66,67%	33,33%															100,00%
	Techniciens de laboratoire	5,26%		10,53%	47,37%	36,84%												100,00%
	Autres métiers laboratoire et production			50,00%	50,00%													100,00%
	Infirmiers			20,00%	60,00%		20,00%											100,00%
	Médecins de prélèvement							50,00%						50,00%				100,00%
	Métiers support	20,00%	6,67%	6,67%	13,33%	20,00%	20,00%		6,67%	6,67%								100,00%
	Encadrement support												20,00%	60,00%	20,00%			100,00%
Encadrement Médico-Technique										20,00%							100,00%	
Total général		15,15%	12,12%	9,09%	21,21%	15,15%	6,06%	1,52%	3,03%	1,52%	4,55%	4,55%	4,55%	1,52%	1,52%	1,52%	100,00%	

	Groupe de métiers	02														DIRIG.	Total général	
		03	04	05	06	07	08MA	08NMA	08NMB	09M	09NM	10MA	10NMA	10NMB				
La Réunion Océan Indien	Chauffeurs	5	1															6
	Métiers relations donneurs	9	5	1	1	1												17
	Techniciens de laboratoire			5	21	5												31
	Autres métiers laboratoire et production	2																2
	Infirmiers				11	3												14
	Médecins de prélèvement							1			5							6
	Métiers support	8	2	4	2		1		3	2								22
	Encadrement support											1		3	2			6
Encadrement Médico-Technique								1		4			1				6	
Total général		24	8	10	35	9	1	1	4	2	9	1	1	3	2	2	110	

	Groupe de métiers	02														DIRIG.	Total général	
		03	04	05	06	07	08MA	08NMA	08NMB	09M	09NM	10MA	10NMA	10NMB				
La Réunion Océan Indien	Chauffeurs	83,33%	16,67%															100,00%
	Métiers relations donneurs	52,94%	29,41%	5,88%	5,88%	5,88%												100,00%
	Techniciens de laboratoire			16,13%	67,74%	16,13%												100,00%
	Autres métiers laboratoire et production	100,00%																100,00%
	Infirmiers				78,57%	21,43%												100,00%
	Médecins de prélèvement							16,67%			83,33%							100,00%
	Métiers support	36,36%	9,09%	18,18%	9,09%		4,55%		13,64%	9,09%								100,00%
	Encadrement support											16,67%			50,00%	33,33%		100,00%
Encadrement Médico-Technique											66,67%						100,00%	
Total général		21,82%	7,27%	9,09%	31,82%	8,18%	0,91%	0,91%	3,64%	1,82%	8,18%	0,91%	0,91%	2,73%	1,82%	1,82%	100,00%	

Source des données : extraction SAP – données au 31/12/2019
Population : Effectif total (SDP\DET\CDP\MAD et INT)

1.1.7. Evolution des salariés CDD sur les 6 dernières années (nombre de personnes et ETP au 31/12)

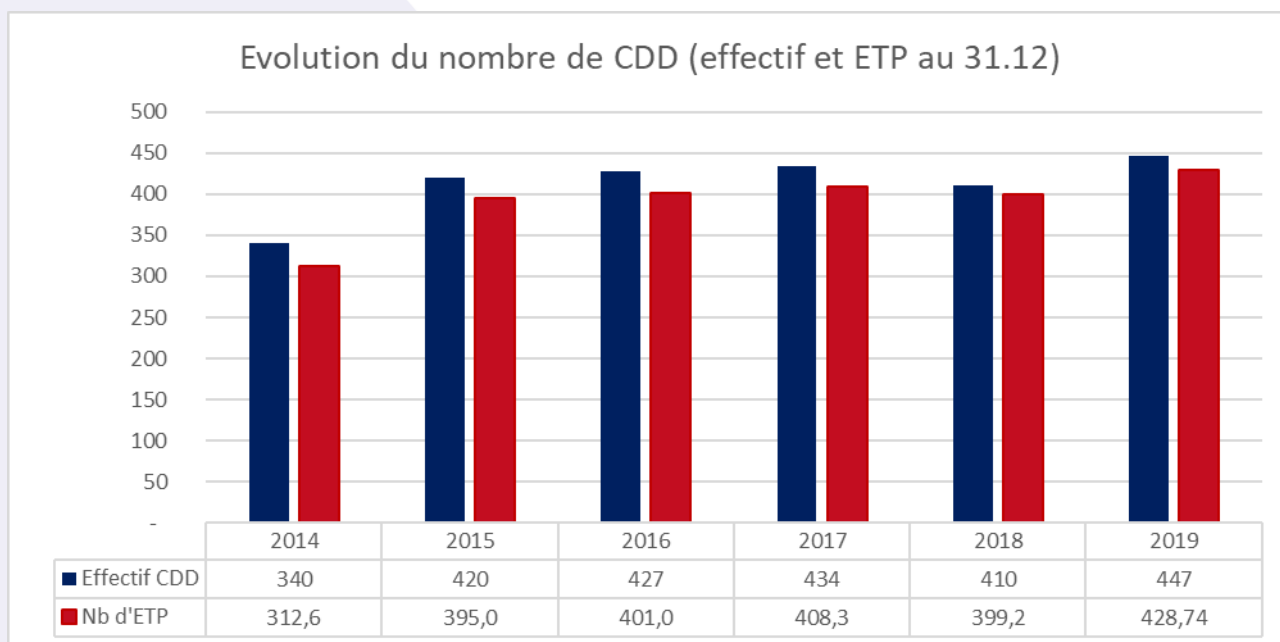

Source des données : extraction SAP – données au 31/12/2019
Population : SDP

Dont Evolution contrat d'alternance depuis les 6 dernières années

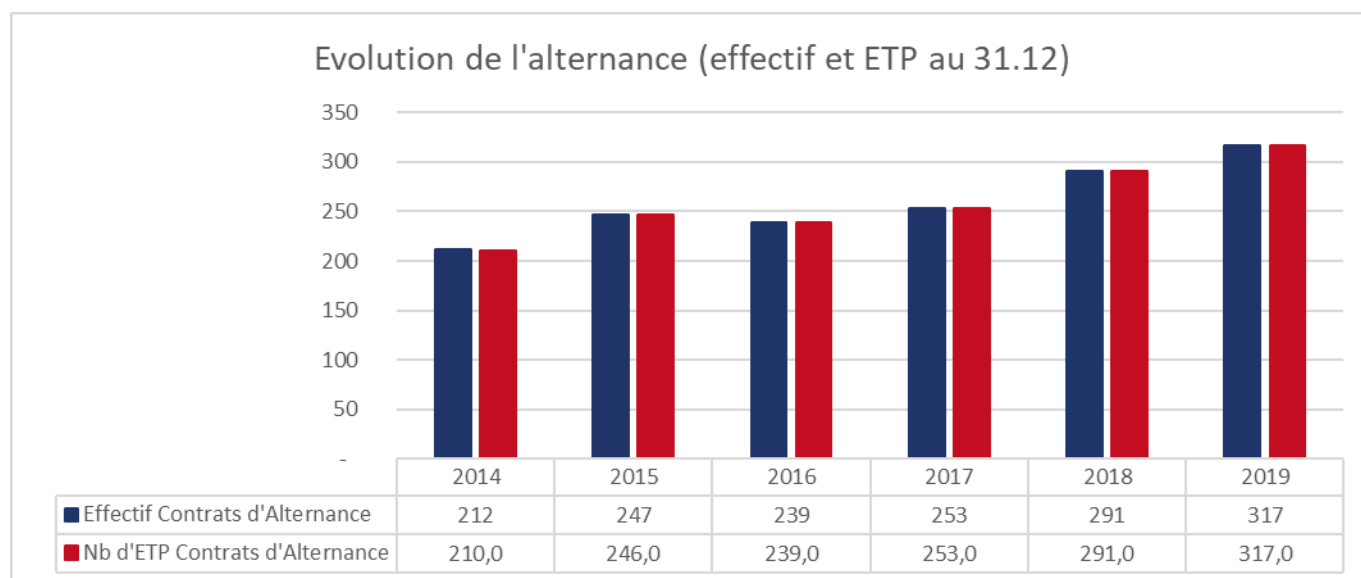

Source des données : SAP
Population : SDP

1.1.8. Evolution des salariés à temps partiel, par sexe sur les années considérées

Salariés de droit privé, Contractuels de droit public, Détachés, Mis à disposition et Intérimaires	2017			2018			2019		
	Hommes	Femmes	Total	Hommes	Femmes	Total	Hommes	Femmes	Total
Nombre de salariés en temps partiel	348	2 192	2 540	326	2 123	2 449	289	1 886	2 175
Total général	2 640	7 086	9 726	2 668	7 048	9 716	2 657	7 032	9 689
% temps partiel	13,2%	30,9%	26,1%	12,2%	30,1%	25,2%	10,9%	26,8%	22,4%

Source des données : extraction SAP – données au 31/12/2019

Population : Effectif total (SDP\DET\CDP\MAD et INT)

1.1.9. Evolution de la répartition par établissement en ETP moyens annuels sur les années considérées

ETS	2017	2018	2019
SIEGE	290,6	293,3	288,2
PACA-Corse	644,6	639,0	625,3
Nouvelle Aquitaine	599,2	813,8	801,5
Bourgogne - Franche Comté	464,2	465,0	472,5
Bretagne	473,7	468,7	468,8
Centre Atlantique	527,1		
Hauts de France Normandie	707,6	1 117,5	1 111,5
Ile De France	1 182,1	1 170,1	1 155,9
Grand Est	762,0	760,1	761,4
Occitanie	660,1	669,2	664,0
Normandie	409,8	-	
Centre Pays de la Loire	533,6	845,5	847,5
Auvergne Rhône Alpes	1 121,4	1 114,8	1 087,1
Guadeloupe - Guyane	74,8	73,5	75,5
Martinique	55,8	53,8	56,6
La Réunion Océan Indien	83,8	87,1	86,1
Total général	8590,3	8571,4	8501,8

Source des données : Scenario RH – Données 2019

Population : Effectif total (SDP\DET\CDP\MAD et INT)

1.1.10. Répartition par établissement et par activité en ETP moyens annuels sur l'année considérée

Activité	SIÈGE	PACA-Corse	Nouvelle Aquitaine	Bourgogne - Franche Comté	Bretagne	Hauts de France Normandie	Ile De France	Grand Est	Occitanie	Centre Pays de la Loire	Auvergne Rhône Alpes	Guadeloupe - Guyane	Martinique	La Réunion Océan Indien	Total général
1 - Activité transfusionnelle		451,8	610,0	303,5	321,6	814,9	918,6	602,0	538,6	577,9	799,9	53,6	42,1	66,9	6101,5
1.1 Prélèvements		196,2	287,3	154,6	175,1	385,0	365,3	360,8	238,4	280,4	378,9	13,7	14,5	31,9	2882,2
1.2 Qualification du don						56,5			55,4	54,0	56,5	5,2	4,7	6,3	238,6
1.3 Production		35,3	79,5	19,7	26,7	55,9	61,5	46,6	41,9	28,9	71,8	3,8	4,2	7,0	482,7
1.4 Contrôle qualité		11,0	22,6	9,6	6,4	24,2	20,6	19,4	7,9	16,3	28,7	1,5	0,8	3,3	172,3
1.5 Distribution / IHR		207,9	212,1	114,5	112,0	269,9	465,0	171,2	188,4	197,7	254,7	29,3	17,8	18,2	2258,9
1.6 Biothèque			7,3	4,3		6,2	0,2		4,6			0,0		0,1	22,7
1.7 Négoce		0,2													0,2
1.8 Non Thérapeutiques		1,2	1,2	0,8	1,4	17,2	6,0	4,1	2,0	0,5	9,3				43,9
2 - Activité annexes et connexes	5,5	55,6	53,8	91,1	52,0	61,6	52,4	32,1	10,8	106,9	101,5		0,1		623,4
2.1 LABM		26,9	13,7	62,1	21,0	21,8	20,0	18,3	1,0	46,8	56,5				288,0
2.2 Soins		0,2	12,8	10,1	8,2	17,7	13,3	1,4	4,2	20,0	22,5		0,1		110,5
2.3 Banque de tissus		7,0	10,4	3,9	1,9		5,2			7,0	9,3				44,7
2.4 Thérapie cellulaire		5,5	16,9	11,1	7,9	16,0	10,3	0,5	5,6	14,4	11,7				100,0
2.5 Production de réactifs et autres	4,3	14,5		2,6	12,6	6,1		11,8		17,5	0,4				69,6
2.6 Formation enseignement	1,2	1,4		1,3	0,3		3,6	0,2		1,3	1,3				10,7
3 - Recherche	4,2	17,8	7,4	14,0	8,1		18,2	20,1	17,7	22,3	15,6				145,5
3 - Recherche	4,2	17,8	7,4	14,0	8,1		18,2	20,1	17,7	22,3	15,6				145,5
4 - Support	278,5	100,1	130,3	63,9	87,1	235,1	166,7	107,1	96,8	140,3	170,1	21,9	14,4	19,2	1631,4
Administration	180,2	50,8	51,6	27,4	44,3	87,8	67,8	42,6	47,3	62,5	73,8	13,3	8,9	11,2	769,5
Assurance qualité	10,0	5,0	11,6	5,7	4,3	15,4	17,0	10,3	6,7	7,1	12,0	1,4	2,1	1,9	110,3
Autres	2,4	12,3	9,3	6,9	9,5	15,9	14,7	12,0	11,3	11,5	14,0	1,4	1,2	2,1	124,4
Informatique	58,4	8,0	8,9	4,4	5,4	17,6	10,3	8,8	7,4	11,0	15,2	1,1	0,2	1,1	157,7
Liaisons intersites		0,6	4,7	1,3	3,7	35,9	19,4	2,0	2,0	1,5	10,0				82,2
Magasin et services techniques	27,5	23,4	44,2	18,2	20,0	62,4	37,5	31,3	22,1	46,8	45,2	4,8	2,0	2,0	387,3
Total général	288,2	625,3	801,5	472,5	468,8	1111,5	1155,9	761,4	664,0	847,5	1087,1	75,5	56,6	86,1	8501,8

Source des données : Scenarior RH – Données 2019

Population : Effectif total (SDP\DET\CDPMAD et INT)

1.1.11. Répartition par établissement, par activité et par type de contrat en ETP moyens annuels sur l'année considérée

Activités transfusionnelles

Activité & Contrats	Siège	PACA-Corse	Nouvelle Aquitaine	Bourgogne - Franche Comté	Bretagne	Hauts de France Normandie	Ile De France	Grand Est	Occitanie	Centre Pays de la Loire	Auvergne Rhône Alpes	Guadeloupe - Guyane	Martinique	La Réunion Océan Indien	Total général
1 - Activité transfusionnelle		451,8	610,0	303,5	321,6	814,9	918,6	602,0	538,6	577,9	799,9	53,6	42,1	66,9	6101,5
1.1 Prélèvements		196,2	287,3	154,6	175,1	385,0	365,3	360,8	238,4	280,4	378,9	13,7	14,5	31,9	2882,2
	CDD	0,0	1,8	1,8	11,4	2,0	0,0	0,0	2,7	0,5	2,7	0,5	3,1	21,5	
	CDI	171,0	255,2	121,5	151,6	334,4	308,6	301,1	202,4	230,0	341,1	10,8	8,2	22,7	2458,4
	INT	21,2	26,6	27,4	19,0	44,9	23,8	33,4	40,4	32,1	1,4	2,1	4,0	322,5	
	MAD	4,0	5,5	4,0	4,5	5,7	21,6	11,4	2,7	10,0	3,0	1,0	4,3	2,1	79,8
1.2 Qualification du don						56,5			55,4	54,0	56,5	5,2	4,7	6,3	238,6
	CDD														0,1
	CDI					54,3			50,7	48,8	51,9	2,7	3,9	5,2	217,7
	INT					2,1			4,6	5,1	3,6				15,5
	MAD										1,0	2,5	0,8	1,0	5,3
1.3 Production		35,3	79,5	19,7	26,7	55,9	61,5	46,6	41,9	28,9	71,8	3,8	4,2	7,0	482,7
	CDD	0,0				10,4			0,0						10,4
	CDI	28,6	68,6	16,1	19,4	49,7	49,0	39,3	31,3	24,7	57,2	3,4	3,5	4,5	395,3
	INT	6,7	10,9	3,6	7,3	6,2	0,2	6,9	10,6	4,3	14,5	0,4	0,7	0,2	72,5
	MAD					1,9	0,4								2,2
1.4 Contrôle qualité		11,0	22,6	9,6	6,4	24,2	20,6	19,4	7,9	16,3	28,7	1,5	0,8	3,3	172,3
	CDD					0,3									0,1
	CDI	11,0	21,8	9,1	4,9	23,2	18,9	16,5	7,9	13,9	28,0	1,3	0,8	2,4	159,4
	INT		0,8	0,2	0,5	1,0		1,2		0,1	0,7				4,5
	MAD				1,0	0,0	1,1	1,7		2,3		0,2		0,9	7,3
1.5 Distribution / IHR		207,9	212,1	114,5	112,0	269,9	465,0	171,2	188,4	197,7	254,7	29,3	17,8	18,2	2258,9
	CDD			0,5		0,0	16,7	0,6	0,1	0,1	0,5	0,1	0,3	1,9	20,8
	CDI	182,0	188,6	97,1	88,9	222,0	378,1	148,0	164,7	170,3	230,4	23,7	13,2	13,4	1920,3
	INT	21,1	13,0	8,8	9,8	14,8	2,1	5,9	18,1	15,5	17,0	2,6	2,5	0,6	131,9
	MAD	4,8	10,5	8,0	13,4	33,1	68,1	16,7	5,5	11,9	6,8	2,9	1,8	2,4	185,9
1.6 Biothèque			7,3	4,3		6,2	0,2		4,6			0,0		0,1	22,7
	CDD														0,0
	CDI		6,9	4,2		6,0	0,1		4,1			0,0		0,1	21,5
	INT		0,4	0,1		0,2			0,5						1,1
	MAD							0,0							0,0
1.7 Négoce		0,2													0,2
	CDI	0,2													0,2
1.8 Non Thérapeutiques		1,2	1,2	0,8	1,4	17,2	6,0	4,1	2,0	0,5	9,3				43,9
	CDD						0,2								0,2
	CDI	1,2	1,2	0,7	1,4	14,6	5,7	4,0	1,8	0,5	9,3				40,6
	INT					2,6		0,1	0,2						2,9
	MAD				0,1		0,0								0,1

Activités annexes et connexes

Activité & Contrats		SIEGE	PACA-Corse	Nouvelle Aquitaine	Bourgogne - Franche Comté	Bretagne	Hauts de France Normandie	Ile De France	Grand Est	Occitanie	Centre Pays de la Loire	Auvergne Rhône Alpes	Guadeloupe-Guyane	Martinique	La Réunion Océan Indien	Total général
2 - Activité annexes et connexes			5,5	55,6	53,8	91,1	52,0	61,6	52,4	32,1	10,8	106,9	101,5		0,1	623,4
2.1 LABM			26,9	13,7	62,1	21,0	21,8	20,0	18,3	1,0	46,8	56,5				288,0
	CDD		0,1	0,0	0,2			0,0			0,0	1,0				1,3
	CDI		23,3	10,9	53,6	17,8	19,7	20,0	17,7	1,0	42,8	50,5				257,3
	INT		3,6	1,0	6,5	2,2	0,9				2,9	4,1				21,2
	MAD			1,9	1,8	1,0	1,2		0,6		1,0	0,9				8,3
2.2 Soins			0,2	12,8	10,1	8,2	17,7	13,3	1,4	4,2	20,0	22,5		0,1		110,8
	CDD							0,1				0,2				0,3
	CDI		0,2	11,9	7,4	7,1	16,6	11,6	1,4	4,1	18,9	20,7		0,1		100,0
	INT			0,6	1,0	0,6	1,0	0,0			0,5	0,6				4,3
	MAD			0,3	1,7	0,5	0,1	1,6		0,1	0,7	0,9				5,8
2.3 Banque de tissus			7,0	10,4	3,9	1,9	5,2				7,0	9,3				44,7
	CDD							0,7								0,7
	CDI		6,8	10,4	3,9	1,7	4,3				6,1	7,9				41,1
	INT		0,2			0,1					0,4	0,9				1,7
	MAD							0,3			0,5	0,4				1,2
2.4 Thérapie cellulaire			5,5	16,9	11,1	7,9	16,0	10,3	0,5	5,6	14,4	11,7				100,0
	CDD		0,5					0,8				1,1				2,3
	CDI		5,0	14,7	10,9	6,8	14,1	9,0	0,5	5,6	12,8	7,8				87,2
	INT			1,3		0,1	1,0	0,3			1,3	1,9				5,9
	MAD			0,9	0,2	1,0	0,9	0,2			0,3	1,0				4,6
2.5 Production de réactifs et autres			4,3	14,5		2,6	12,6	6,1		11,8		17,5	0,4			69,6
	CDD					0,0				0,4		0,0				0,4
	CDI		4,3	11,9		2,6	11,4	6,1		9,6		14,2	0,4			60,3
	INT			2,6						1,8		3,3				7,7
	MAD					1,3										1,3
2.6 Formation enseignement			1,2	1,4		1,3	0,3		3,6	0,2		1,3	1,3			10,7
	CDI		0,7	1,4		1,2	0,3		3,6	0,2		1,3	0,5			9,1
	MAD		0,5			0,2		0,0				0,8				1,5

Activités recherche

Activité & contrats		SIEGE	PACA-Corse	Nouvelle Aquitaine	Bourgogne - Franche Comté	Bretagne	Hauts de France Normandie	Ile De France	Grand Est	Occitanie	Centre Pays de la Loire	Auvergne Rhône Alpes	Guadeloupe - Guyane	Martinique	La Réunion Océan Indien	Total général
3 - Recherche			4,2	17,8	7,4	14,0	8,1	18,2	20,1	17,7	22,3	15,6				145,5
3 - Recherche			4,2	17,8	7,4	14,0	8,1	18,2	20,1	17,7	22,3	15,6				145,5
	CDD			0,0	0,2	0,0		0,1	0,3	0,3	0,0	1,3				2,1
	CDI		3,9	16,9	7,4	12,7	7,8	17,8	19,3	17,4	19,1	12,9				135,1
	INT			0,9			0,1	0,0	0,6		1,4	1,0				4,0
	MAD		0,3			1,2	0,2	0,3		0,0	1,8	0,4				4,3

Activités supports

Activité (majoritaire) & Contrats		SIEGE	PACA-Corse	Nouvelle Aquitaine	Bourgogne - Franche Comté	Bretagne	Hauts de France Normandie	Ile De France	Grand Est	Occitanie	Centre Pays de la Loire	Auvergne Rhône Alpes	Guadeloupe - Guyane	Martinique	La Réunion Océan Indien	Total général
4 - Support		278,5	100,1	130,3	63,9	87,1	235,1	166,7	107,1	96,8	140,3	170,1	21,9	14,4	19,2	1631,4
	CDD	4,1	0,0	0,0	0,0		1,6	7,7	0,2	0,0	0,0	1,0	0,5		0,1	15,2
	CDI	269,5	89,5	128,2	58,8	80,7	212,6	148,7	100,1	93,0	126,0	160,8	19,4	13,2	15,6	1516,0
	INT	3,6	9,2	0,8	4,9	4,9	17,9	1,5	2,1	3,8	10,4	8,0	1,5	0,1	0,1	68,7
	MAD	1,3	1,4	1,3	0,2	1,5	3,1	8,7	4,7		3,9	0,3	0,5	1,1	3,5	31,5

Source des données : Scénario RH – Données 2019
Population : Effectif total (SDP\DET\CDPMAD et INT)

1.1.12. Répartition par établissement et par statut en ETP moyens annuels sur l'année considérée

ETS	Salariés de Droit Privé	Détachés	Contractuels de Droits Publics	Mise à Disposition	Intérimaire	Total général
SIEGE	277,6	4,7		2,2	3,6	288,2
PACA-Corse	548,7	1,0		10,2	65,4	625,3
Nouvelle Aquitaine	723,6	2,0		20,3	55,6	801,5
Bourgogne - Franche Comté	399,8	2,0	0,9	17,4	52,4	472,5
Bretagne	397,3	2,5		24,4	44,5	468,8
Hauts de France Normandie	971,6	3,2		44,2	92,5	1111,5
Ile De France	1014,7	8,3	1,0	104,0	27,9	1155,9
Grand Est	657,5	1,4	2,3	35,4	64,8	761,4
Occitanie	584,4			8,2	71,3	664,0
Centre Pays de la Loire	729,5			32,5	85,5	847,5
Auvergne Rhône Alpes	972,3	14,8		15,5	84,5	1087,1
Guadeloupe - Guyane	58,6	3,9		7,1	5,9	75,5
Martinique	40,3	3,0		8,0	5,4	56,6
La Réunion Océan Indien	69,2			12,0	4,9	86,1
Total général	7445,1	46,9	4,2	341,4	664,3	8501,8

Source des données : Scenario RH – Données 2019
Population : Effectif total (SDP\DET\CDP\MAD et INT)

1.1.13. Répartition des employés et techniciens de production par position

ETS	02	03	04	05	06	07	Total général
PACA-Corse			4	1			5
Nouvelle Aquitaine	1	21	25	8	1	3	59
Bourgogne - Franche Comté			5	2			7
Bretagne		10	2	1		1	14
Hauts de France Normandie		11	15	12	8		46
Ile De France		10	34	7		3	54
Grand Est		4	11	9	3		27
Centre Pays de la Loire			5	15	3		23
Auvergne Rhône Alpes		23	27	5	1	4	60
Martinique		2	2				4
Total général	1	81	130	60	16	11	299

Source des données : extraction SAP – données au 31/12/2019
Population : Effectif total (SDP\DET\CDP\MAD et INT)

1.1.14. Nombre de salariés en position 4 ayant 3 ans d'ancienneté

Position	Effectif
04	17
Total général	17

Source des données : extraction SAP – données au 31/12/2019
Population : SDP, CDP et DET

1.1.15. Répartition des techniciens de laboratoire en position 4 par tranche d'ancienneté (salariés de droit privé)

Tranches d'ancienneté	PACA-Corse	Nouvelle Aquitaine	Bourgogne - Franche Comté	Bretagne	Hauts de France Normandie	Ile De France	Grand Est	Occitanie	Centre Pays de la Loire	Auvergne Rhône-Alpes	Guadeloupe - Guyane	La Réunion Océan Indien	Total général
0 - 5 ans	13	17	8	1	26	91	30	15	20	11	2	5	239
6 - 10 ans		1			1								2
21 - 25 ans							1						1
Total général	13	18	8	1	27	91	31	15	20	11	2	5	242

Source des données : extraction SAP – données au 31/12/2019
Population : SDP

1.2. Travailleurs extérieurs

1.2.1. Durée moyenne des contrats de travail intérimaire

1.2.1.1. Nombre de journées de travail intérimaire par établissement et par CSP

ETS	Employés	TAM	Cadres non médicaux	Cadres médicaux	Total
Siège	-	421	1 882	-	2 303
PACA-Corse	3 791	15 222	662	96	19 771
Nouvelle Aquitaine	-	-	-	-	-
Bourgogne - Franche Comté	3 255	13 646	-	-	16 901
Bretagne	8 764	24 809	496	1 334	35 403
Hauts de France Normandie	5 100	33 616	-	529	39 245
Ile De France	6 226	3 426	-	348	10 000
Grand Est	3 553	20 105	177	792	24 627
Occitanie	2 005	23 213	219	1 116	26 553
Centre Pays de la Loire	638	23 637	108	2 613	26 996
Auvergne Rhône-Alpes	5 177	23 458	601	1 248	30 484
Guadeloupe - Guyane	971	936	33	-	1 940
Martinique	798	259	-	-	1 057
La Réunion Océan Indien	1 057	996			2 053
Total	41 335	183 744	4 178	8 076	237 333

Données incomplètes car indisponibles actuellement pour la région NVAQ.

Source des données : extraction SAP – données au 31/12/2019
Population : INT

1.2.1.2. Nombre de contrats de travail intérimaire par établissement et par CSP

ETS	Employés	TAM	Cadres non médicaux	Cadres médicaux	Total
Siège	-	9	12	-	21
PACA-Corse	91	274	4	13	382
Nouvelle Aquitaine	-	-	-	-	-
Bourgogne - Franche Comté	133	365	-	-	498
Bretagne	260	1 421	3	48	1 732
Hauts de France Normandie	198	782	-	21	1 001
Ile De France	624	274	-	227	1 125
Grand Est	291	419	2	60	772
Occitanie	500	3 115	2	641	4 258
Centre Pays de la Loire	95	3 169	6	710	3 980
Auvergne Rhône Alpes	312	1 371	8	78	1 769
Guadeloupe - Guyane	98	216	1	-	315
Martinique	43	21	-	-	64
La Réunion Océan Indien	27	17	-	-	44
Total	2 672	11 453	38	1 798	15 961

Données incomplètes car indisponibles actuellement pour la région NVAQ.

Source des données : extraction SAP – données au 31/12/2019
Population : INT

1.2.1.3. Durée moyenne des contrats de travail intérimaire par établissements et par CSP

ETS	Employés	TAM	Cadres non médicaux	Cadres médicaux	Total
Siège	-	47	157	-	110
PACA-Corse	42	56	166	7	52
Nouvelle Aquitaine	-	-	-	-	-
Bourgogne - Franche Comté	24	37	-	-	34
Bretagne	34	17	165	28	20
Hauts de France Normandie	26	43	-	25	39
Ile De France	10	13	-	2	9
Grand Est	12	48	89	13	32
Occitanie	4	7	110	2	6
Centre Pays de la Loire	7	7	18	4	7
Auvergne Rhône Alpes	17	17	75	16	17
Guadeloupe - Guyane	10	4	33	-	6
Martinique	19	12	-	-	17
La Réunion Océan Indien	39	59	-	-	47
Total	15	16	110	4	15

Données incomplètes car indisponibles actuellement pour la région NVAQ.

Source des données : extraction SAP – données au 31/12/2019
Population : INT

1.3. Embauches / Entrées

1.3.1. Répartition des embauches par établissement, par motif et par CSP

EFS	Motifs	Employés	TAM	Cadres non Médicaux	Cadres Médicaux	Total général
	Embauche CDI	22	311	71	72	476
	Intégration en CDI	11	172	13	11	207
	Embauche CDD	218	68	12	21	319
	Réembauche en CDD	38	54	7	21	120
	Convention MAD				3	3
	Total général	289	605	103	128	1 125

ETS	Motifs	Employés	TAM	Cadres non Médicaux	Cadres Médicaux	Total général
Siège		26	1	42	1	70
	Embauche CDI			31		31
	Intégration en CDI		1	6		7
	Embauche CDD	24		3		27
	Réembauche en CDD	2		2	1	5
PACA-Corse		25	25	3	6	59
	Embauche CDI		10	2	4	16
	Intégration en CDI	1	15	1	1	18
	Embauche CDD	19			1	20
	Réembauche en CDD	5				5
Nouvelle Aquitaine		24	21	1	5	51
	Embauche CDI		15	1	5	21
	Intégration en CDI	2	6			8
	Embauche CDD	21				21
	Réembauche en CDD	1				1
Bourgogne - Franche Comté		22	20	9	14	65
	Embauche CDI	3	11	3	4	21
	Intégration en CDI		6	1	3	10
	Embauche CDD	18	1	3	2	24
	Réembauche en CDD	1	2	2	4	9
	Convention MAD				1	1
Bretagne		14	27	1	5	47
	Embauche CDI		9	1	3	13
	Intégration en CDI		17		2	19
	Embauche CDD	14	1			15
Hauts de France Normandie		10	56	7	14	87
	Embauche CDI		14	5	12	31
	Intégration en CDI	1	41	1	2	45
	Embauche CDD	9	1			10
	Réembauche en CDD			1		1

ETS	Motifs	Employés	TAM	Cadres non Médicaux	Cadres Médicaux	Total général
Ile De France		47	178	22	14	261
	Embauche CDI	14	66	14	9	103
	Intégration en CDI	2	30	3	3	38
	Embauche CDD	27	49	4	1	81
	Réembauche en CDD	4	33	1	1	39
Grand Est		14	59	2	12	87
	Embauche CDI	1	24	2	11	38
	Intégration en CDI	4	24			28
	Embauche CDD	7	4		1	12
	Réembauche en CDD	2	7			9
Occitanie		23	38	4	5	70
	Embauche CDI	2	33	3	3	41
	Intégration en CDI		2			2
	Embauche CDD	16	1		1	18
	Réembauche en CDD	5	2	1	1	9
Centre Pays de la Loire		24	58	5	3	90
	Embauche CDI		39	4	2	45
	Intégration en CDI		18	1		19
	Embauche CDD	19	1			20
	Réembauche en CDD	5				5
	Convention MAD				1	1
Auvergne Rhône Alpes		39	106	6	25	176
	Embauche CDI	2	88	4	11	105
	Intégration en CDI		7			7
	Embauche CDD	29	6	2	12	49
	Réembauche en CDD	8	5		1	14
	Convention MAD				1	1
Guadeloupe - Guyane		6	3		5	14
	Embauche CDI		2		2	4
	Embauche CDD	4				4
	Réembauche en CDD	2	1		3	6
Martinique		4		1	7	12
	Embauche CDI			1	3	4
	Embauche CDD	2				2
	Réembauche en CDD	2			4	6
La Réunion Océan Indien		11	13		12	36
	Embauche CDI				3	3
	Intégration en CDI	1	5			6
	Embauche CDD	9	4		3	16
	Réembauche en CDD	1	4		6	11
Total général		289	605	103	128	1 125

Source des données : extraction SAP – données au 31/12/2019
Population : SDP, CDP, DET et MAD

1.3.2. Répartition des embauches par établissement et par groupe de métiers

ETS	Chauffeurs	Métiers relations donneurs	Techniciens de laboratoire	Autres métiers laboratoire et production	Infirmiers	Médecins de prélèvement	Métiers de la recherche	Métiers support	Encadrement support	Encadrement Médico-Technique	Total général
Siège								63	6	1	70
Bretagne		9	17	6	6	4		14		3	59
Bourgogne - Franche Comté	1	4	10	3	5	3		23		2	51
Grand Est	3	1	9	4	5	6	4	23		10	65
PACA-Corse		3	8	4	9	5	1	16	1		47
Occitanie	8	6	13	3	16	10		24	1	6	87
Hauts de France Normandie	10	11	80	40	56	13		42	7	2	261
Ile De France	6	15	16	2	24	10	2	9	1	2	87
Nouvelle Aquitaine	5	2	13	6	12	2	4	24		2	70
Centre Pays de la Loire	3	7	19	6	14	1		35		5	90
Auvergne Rhône Alpes	7	10	24	25	39	19	3	41		8	176
La Réunion Océan Indien		1	1			2		7		3	14
Martinique		2						3	4	3	12
Guadeloupe - Guyane		7	6	4	4	5		3		7	36
Total général	43	78	216	103	190	80	14	327	20	54	1 125

Source des données : extraction SAP – données au 31/12/2019
Population : SDP, CDP, DET et MAD

1.3.3. Nombre de contrats temporaires (CDD et intérim) transformés en CDI par CSP

ETS	Employés	TAM	Cadres non Médicaux	Cadres Médicaux	Total général
Siège		1	6		7
PACA-Corse	1	15	1	1	18
Nouvelle Aquitaine	2	6			8
Bourgogne - Franche Comté		6	1	2	9
Bretagne		17		2	19
Hauts de France Normandie	1	41	1	1	44
Ile De France	2	30	3	3	38
Grand Est	4	24			28
Occitanie		2			2
Centre Pays de la Loire		18	1		19
Auvergne Rhône Alpes		7			7
La Réunion Océan Indien	1	5			6
Total général	11	172	13	9	205

Source des données : extraction SAP – données au 31/12/2019
Population : SDP

1.3.4. Evolution du nombre de contrats temporaires (CDD et intérim) transformés en CDI par établissement sur les années considérées

ETS	2017	2018	2019
Siège	5	4	7
PACA-Corse	13	19	18
Nouvelle Aquitaine	8	23	8
Bourgogne - Franche Comté	9	18	9
Bretagne	6	12	19
Centre Atlantique	20	0	0
Hauts de France Normandie	21	27	44
Ile De France	88	60	38
Grand Est	15	53	28
Occitanie	14	10	2
Normandie	4	0	0
Centre Pays de la Loire	9	16	19
Auvergne Rhône Alpes	3	0	7
Guadeloupe-Guyane	1	0	0
Martinique		0	0
La Réunion Océan Indien	2	3	6
Total général	218	245	205

Source des données : extraction SAP – données au 31/12/2019
Population : SDP

1.4. Départs / Sorties

1.4.1. Répartition des sorties par établissement et par motif

Sorties	Motif	Employés	TAM	Cadres non Médicaux	Cadres Médicaux	Total général
Démission		7	167	42	61	277
	Démission	7	167	42	61	277
Retraites		6	101	18	38	163
	Départ en retraite	6	100	18	36	160
	Mise à la retraite		1		2	3
Fin de CDD		206	74	13	27	320
	Fin de CDD	126	68	11	25	230
	Rupture CDD initiative salarié	9	2	2	1	14
	Fin de contrat Apprentissage	49	1			50
	Rupture commun accord CDD	22	3			25
	Rupture CDD faute grave				1	1
Fin de M.A.D.		3	44	5	8	60
	Fin de M.A.D.	3	44	5	8	60
Licenciement		9	36	9	6	60
	Licenciement	1	7	2	3	13
	Licenciement pour faute grave	2	7	3	2	14
	Licen. inaptitude phy. non pro	5	19	3	1	28
	Licen. inaptitude phy. pro	1	1	1		3
	Licenciement économique indivi		2			2
Fin période d'essai		12	40	9	9	70
	Fin essai initiative employeur	6	13	5	3	27
	Fin essai initiative salarié	6	27	4	6	43
Décès			9	1	2	12
	Décès		9	1	2	12
Rupt. convention. homologuée		1	20	6	1	28
	Rupt. convention. homologuée	1	20	6	1	28
fin DET					1	1
	Fin de détachement				1	1
Total général		244	491	103	153	991

ETS	Sorties	Motif	Employés	TAM	Cadres non Médicaux	Cadres Médicaux	Total général
Siège			17	2	37		56
	Démission				21		21
		Démission			21		21
	Retraites				3		3
		Départ en retraite			3		3
	Fin de CDD		17	1	3		21
		Fin de CDD	9	1	3		13
		Fin de contrat Apprentissage	7				7
		Rupture commun accord CDD	1				1
	Fin de M.A.D.				1		1
		Fin de M.A.D.			1		1
	Licenciement				1		1
		Licenciement pour faute grave			1		1
	Fin période d'essai				6		6
		Fin essai initiative employeur			3		3
		Fin essai initiative salarié			3		3
	Décès				1		1
		Décès			1		1
	Rupt. convention. homologuée			1	1		2
		Rupt. convention. homologuée		1	1		2

ETS	Sorties	Motif	Employés	TAM	Cadres non Médicaux	Cadres Médicaux	Total général
PACA-Corse			24	13	7	12	56
	Démission			4	3	2	9
		Démission		4	3	2	9
	Retraites			5	3	6	14
		Départ en retraite		5	3	6	14
	Fin de CDD		23			1	24
		Fin de CDD	16			1	17
		Fin de contrat Apprentissage	4				4
		Rupture commun accord CDD	3				3
	Fin de M.A.D.				1		1
		Fin de M.A.D.			1		1
	Licenciement		1	1		1	3
		Licenciement pour faute grave				1	1
		Licen. inaptitude phy. non pro	1	1			2
	Fin période d'essai			1		1	2
		Fin essai initiative salarié		1		1	2
	Décès					1	1
		Décès				1	1
	Rupt. convention. homologuée			2			2
		Rupt. convention. homologuée		2			2

ETS	Sorties	Motif	Employés	TAM	Cadres non Médicaux	Cadres Médicaux	Total général
Nouvelle Aquitaine			14	36	4	11	65
	Démission			12		4	16
		Démission		12		4	16
	Retraites			14	2	4	20
		Départ en retraite		14	2	4	20
	Fin de CDD		14				14
		Fin de CDD	9				9
		Rupture CDD initiative salarié	1				1
		Fin de contrat Apprentissage	4				4
	Fin de M.A.D.			4		1	5
		Fin de M.A.D.		4		1	5
	Licenciement			4			4
		Licen. inaptitude phy. non pro		3			3
		Licen. inaptitude phy. pro		1			1
	Fin période d'essai				1	1	2
		Fin essai initiative employeur			1	1	2
	Rupt. convention. homologuée			2	1	1	4
		Rupt. convention. homologuée		2	1	1	4

ETS	Sorties	Motif	Employés	TAM	Cadres non Médicaux	Cadres Médicaux	Total général
Bourgogne - Franche Comté			20	15	3	12	50
	Démission		1	4		5	10
		Démission	1	4		5	10
	Retraites		1	7	1		9
		Départ en retraite	1	7	1		9
	Fin de CDD		16	1	2	5	24
		Fin de CDD	9	1	2	5	17
		Rupture CDD initiative salarié	1				1
		Fin de contrat Apprentissage	6				6
	Licenciement			2		1	3
		Licenciement				1	1
		Licen. inaptitude phy. non pro		2			2
	Fin période d'essai		2			1	3
		Fin essai initiative employeur	1			1	2
		Fin essai initiative salarié	1				1
	Rupt. convention. homologuée			1			1
		Rupt. convention. homologuée		1			1

ETS	Sorties	Motif	Employés	TAM	Cadres non Médicaux	Cadres Médicaux	Total général
Bretagne			9	23	5	8	45
	Démission			4	3	3	10
		Démission		4	3	3	10
	Retraites			12	1	3	16
		Départ en retraite		12	1	3	16
	Fin de CDD		9				9
		Fin de CDD	6				6
		Rupture CDD initiative salarié	1				1
		Fin de contrat Apprentissage	2				2
	Fin de M.A.D.			3		1	4
		Fin de M.A.D.		3		1	4
	Licenciement			1	1		2
		Licenciement		1			1
		Licenciement pour faute grave			1		1
	Fin période d'essai			1			1
		Fin essai initiative salarié		1			1
	Décès			1		1	2
		Décès		1		1	2
	Rupt. convention. homologuée			1			1
		Rupt. convention. homologuée		1			1

ETS	Sorties	Motif	Employés	TAM	Cadres non Médicaux	Cadres Médicaux	Total général
Hauts de France Normandie			14	46	10	19	89
	Démission			11		8	19
		Démission		11		8	19
	Retraites		2	11	5	3	21
		Départ en retraite	2	11	5	3	21
	Fin de CDD		6				6
		Fin de CDD	2				2
		Fin de contrat Apprentissage	4				4
	Fin de M.A.D.		2	7	1	3	13
		Fin de M.A.D.	2	7	1	3	13
	Licenciement		4	8	4	2	18
		Licenciement		1	1		2
		Licenciement pour faute grave	1	1	1	1	4
		Licen. inaptitude phy. non pro	3	6	1	1	11
		Licen. inaptitude phy. pro			1		1
	Fin période d'essai			1		2	3
		Fin essai initiative salarié		1		2	3
	Décès			2			2
		Décès		2			2
	Rupt. convention. homologuée			6			6
		Rupt. convention. homologuée		6			6
	fin DET					1	1
		Fin de détachement				1	1

ETS	Sorties	Motif	Employés	TAM	Cadres non Médicaux	Cadres Médicaux	Total général
Ile De France			40	159	18	19	236
	Démission		1	44	9	6	60
		Démission	1	44	9	6	60
	Retraites		2	9		6	17
		Départ en retraite	2	8		6	16
		Mise à la retraite		1			1
	Fin de CDD		26	61	4	4	95
		Fin de CDD	15	59	2	2	78
		Rupture CDD initiative salarié	1	1	2	1	5
		Fin de contrat Apprentissage	8				8
		Rupture commun accord CDD	2	1			3
		Rupture CDD faute grave				1	1
	Fin de M.A.D.		1	17	1	1	20
		Fin de M.A.D.	1	17	1	1	20
	Licenciement		2	4			6
		Licenciement	1	1			2
		Licenciement pour faute grave	1	3			4
	Fin période d'essai		7	23	2	2	34
		Fin essai initiative employeur	3	8	1	1	13
		Fin essai initiative salarié	4	15	1	1	21
	Rupt. convention. homologuée		1	1	2		4
		Rupt. convention. homologuée	1	1	2		4

ETS	Sorties	Motif	Employés	TAM	Cadres non Médicaux	Cadres Médicaux	Total général
Grand Est			8	33	2	8	51
	Démission			11		7	18
		Démission		11		7	18
	Retraites			9		1	10
		Départ en retraite		9		1	10
	Fin de CDD		6	3			9
		Fin de CDD	3	2			5
		Fin de contrat Apprentissage	3	1			4
	Fin de M.A.D.			3	1		4
		Fin de M.A.D.		3	1		4
	Licenciement		1	3			4
		Licenciement pour faute grave		1			1
		Licen. inaptitude phy. non pro	1				1
		Licenciement économique indivi		2			2
	Fin période d'essai		1	3			4
		Fin essai initiative employeur		1			1
		Fin essai initiative salarié	1	2			3
	Décès			1			1
		Décès		1			1
	Rupt. convention. homologuée				1		1
		Rupt. convention. homologuée			1		1

ETS	Sorties	Motif	Employés	TAM	Cadres non Médicaux	Cadres Médicaux	Total général
Occitanie			24	30	7	9	70
	Démission		4	16	2	6	28
		Démission	4	16	2	6	28
	Retraites			3	1	2	6
		Départ en retraite		3	1	1	5
		Mise à la retraite				1	1
	Fin de CDD		20	2	2		24
		Fin de CDD	16	1	2		19
		Rupture CDD initiative salarié		1			1
		Rupture commun accord CDD	4				4
	Fin de M.A.D.			2			2
		Fin de M.A.D.		2			2
	Licenciement			2	1	1	4
		Licenciement				1	1
		Licen. inaptitude phy. non pro		2	1		3
	Fin période d'essai			2			2
		Fin essai initiative employeur		2			2
	Décès			1			1
		Décès		1			1
	Rupt. convention. homologuée			2	1		3
		Rupt. convention. homologuée		2	1		3

ETS	Sorties	Motif	Employés	TAM	Cadres non Médicaux	Cadres Médicaux	Total général
Centre Pays de la Loire			14	50		11	75
	Démission			19		5	24
		Démission		19		5	24
	Retraites		1	9		5	15
		Départ en retraite	1	9		4	14
		Mise à la retraite				1	1
	Fin de CDD		13	1			14
		Fin de CDD	7	1			8
		Rupture CDD initiative salarié	1				1
		Fin de contrat Apprentissage	2				2
		Rupture commun accord CDD	3				3
	Fin de M.A.D.			7		1	8
		Fin de M.A.D.		7		1	8
	Licenciement			7			7
		Licenciement		3			3
		Licenciement pour faute grave		2			2
		Licen. inaptitude phy. non pro		2			2
	Fin période d'essai			1			1
		Fin essai initiative salarié		1			1
	Décès			3			3
		Décès		3			3
	Rupt. convention. homologuée			3			3
		Rupt. convention. homologuée		3			3

ETS	Sorties	Motif	Employés	TAM	Cadres non Médicaux	Cadres Médicaux	Total général
Auvergne Rhône Alpes			42	79	10	25	156
	Démission		1	39	4	11	55
		Démission	1	39	4	11	55
	Retraites			22	2	8	32
		Départ en retraite		22	2	8	32
	Fin de CDD		40	3	2	2	47
		Fin de CDD	23	1	2	2	28
		Rupture CDD initiative salarié	2				2
		Fin de contrat Apprentissage	6				6
		Rupture commun accord CDD	9	2			11
	Fin de M.A.D.			1		1	2
		Fin de M.A.D.		1		1	2
	Licenciement		1	4	2	1	8
		Licenciement		1	1	1	3
		Licen. inaptitude phy. non pro		3	1		4
		Licen. inaptitude phy. pro	1				1
	Fin période d'essai			8		2	10
		Fin essai initiative employeur		2			2
		Fin essai initiative salarié		6		2	8
	Décès			1			1
		Décès		1			1
	Rupt. convention. homologuée			1			1
		Rupt. convention. homologuée		1			1

ETS	Sorties	Motif	Employés	TAM	Cadres non Médicaux	Cadres Médicaux	Total général
Guadeloupe - Guyane			5	1		5	11
	Démission					1	1
		Démission				1	1
	Fin de CDD		5	1		4	10
		Fin de CDD	3	1		4	8
		Rupture CDD initiative salarié	1				1
		Fin de contrat Apprentissage	1				1

ETS	Sorties	Motif	Employés	TAM	Cadres non Médicaux	Cadres Médicaux	Total général
Martinique			2			4	6
	Fin de CDD		2			4	6
		Fin de CDD				4	4
		Fin de contrat Apprentissage	2				2

ETS	Sorties	Motif	Employés	TAM	Cadres non Médicaux	Cadres Médicaux	Total général
La Réunion Océan Indien			11	4		10	25
	Démission			3		3	6
		Démission		3		3	6
	Fin de CDD		9	1		7	17
		Fin de CDD	8	1		7	16
		Rupture CDD initiative salarié	1				1
	Fin période d'essai		2				2
		Fin essai initiative employeur	2				2

Source des données : extraction SAP – données au 31/12/2019
Population : SDP, CDP, DET et MAD

1.4.2. Répartition des départs par établissement et par groupe de métiers

ETS	CHAUFFEUR	METIERS RELATIONS DONNEURS	TECHNICIENS DE LABORATOIRE	AUTRES METIERS LABORATOIRE ET PRODUCTION	INFIRMIER	MEDECINS DE PRELEVEMENT	METIERS DE LA RECHERCHE	METIERS SUPPORT	ENCADREMENT SUPPORT	ENCADREMENT MEDICO- TECHNIQUE	Total général
Siège								46	10		56
PACA-Corse		8	5	9	3	6	1	15		9	56
Nouvelle Aquitaine	2	7	12	2	12	8		18		4	65
Bourgogne - Franche Comté	4	1	3	7	6	5	2	15		7	50
Bretagne		5	6		7	6		16	3	2	45
Hauts de France Normandie	8	5	10	4	10	16		27	1	8	89
Ile De France	12	16	63	27	46	15	1	44	4	8	236
Grand Est	6	6	13	3	5	5		9		4	51
Occitanie	3	5	8	6	9	5	4	26	1	3	70
Centre Pays de la Loire	7	5	14	4	10	11	1	23			75
Auvergne Rhône Alpes	2	9	16	21	32	20	1	44		11	156
Martinique						1		6		4	11
Guadeloupe - Guyane		2							3	1	6
La Réunion Océan Indien		4	1	6	1	3		3		7	25
Total général	44	73	151	89	141	101	10	292	22	68	991

Source des données : extraction SAP – données au 31/12/2019

Population : SDP, CDP, DET et MAD

1.4.3. Prévision des départs en retraite

1.4.3.1. Répartition des effectifs de plus de 58 ans par ETS et par position

EFS	Age	01	02	03	04	05	06	07	08MA	08MB	08NMA	08NMB	09M	09NM	10MA	10MB	10MC	10NMA	10NMB	10NMC	DIRIG.	Total général
	58		12	36	23	63	42	20	6	3	11	8	12	8	10	4	1	4	1	1	1	4
59		7	44	20	73	39	10	8	9	10	4	16	4	14	2	2	2	2	2	1	2	269
60		10	22	7	56	43	15	14	10	12	11	8	7	7	4	4	4	2	1	1	7	240
61		5	17	9	40	28	8	11	10	14	5	9	9	8	3	4	2	2	1	1	1	185
62		4	12	12	24	13	5	12	8	4	3	10	2	7	3	2	2	1	1	4	4	126
63	1	2	6	4	7	4	4	12	14	1	12	4	5	5	3	1	1	1	2	2	88	
64		2	3		12	4	2	10	5		3	8	1	5		2	1	2	1	2	4	64
65		1	1	1	4	5		15	6	1	10		6		2	2	1		2	1	56	
66		1		1	2			5	5	1		5		1	2	1			1	1	26	
67		2	2		2	1		12	2		1	3		3	1					1	30	
68								9	2			2		1							14	
69			2					10	1			1			1						15	
70								9	5			3					1				18	
71		1			1			8	2												12	
72								9	4												13	
73								8	3				1								12	
74								6													6	
75									1												1	
76								3	1												4	
77									2												2	
Total général		1	47	145	77	284	179	64	167	93	54	35	100	35	67	25	22	13	5	10	27	1450

ETS	Age	01	02	03	04	05	06	07	08MA	08MB	08NMA	08NMB	09M	09NM	10MA	10MB	10MC	10NMA	10NMB	10NMC	DIRIG.	Total général
Siège				1		1		1		2	2		5	1		3	2	2	2	1	7	28
58							1			1			2					1	1		2	8
59										1			1		1						1	5
60													1								1	2
61			1			1				2									1		1	6
62												1					1					2
63													1								1	2
65																	1				1	2
66																					1	1
70																	1					1

ETS	Age	01	02	03	04	05	06	07	08MA	08MB	08NMA	08NMB	09M	09NM	10MA	10MB	10MC	10NMA	10NMB	10NMC	DIRIG.	Total général
Ile De France			16	24	7	44	31	11	23	21	7	2	26	8	8	3	3	1			2	237
	58		3	3	4	8	5	3		2	1	3	1	2	2	1					1	37
	59		2	7	1	5	7	1		1		2	2	2			1	1				30
	60		5	3		8	8	4	3	3	2	1	3	3	1	1	1					43
	61		2	2	1	7	3		3	3	2		1	1	1							26
	62			4		6	3	2		2		2	1	1	1							19
	63			1	1	3	2		2	1		4	4	1	1	1						17
	64		1	1		4		1	3	4		1	4	4			1				1	20
	65		1	1		1	2		1	2		2	2		2							12
	66					1			1	1	1		2									6
	67		1			1	1		2			1	1									6
	68								1	1		2										4
	69			2						1												3
	70								1				2									3
	71		1						1	1												3
	72								1	1												2
	73								3													3
	74								1													1
	76									1												1
	77									1												1

ETS	Age	01	02	03	04	05	06	07	08MA	08MB	08NMA	08NMB	09M	09NM	10MA	10MB	10MC	10NMA	10NMB	10NMC	DIRIG.	Total général
Grand Est			4	15	9	38	9	4	16	5	1	1	12	4	7	1	1	1		1	3	132
	58		2	4	2	8	3	1	2		1	1	2	1								27
	59			5	3	19	1		1				2		2							33
	60		1	5	3	4	1		1				2	1	1							16
	61			2	2	4	2	2		1			1	1							1	16
	62				2		1	1							2			1	1			7
	63		1			2			1	1					1			1	1			9
	64					1	1		1	1			3	1								4
	65								1	1												5
	66								1	1			1		1	1						5
	67			1					1													2
	69								2													2
	70								2													2
	72								2													2
	73								1				1									2

ETS	Age	01	02	03	04	05	06	07	08MA	08MB	08NMA	08NMB	09M	09NM	10MA	10MB	10MC	10NMA	10NMB	10NMC	DIRIG.	Total général
Occitanie				6	5	11	24	4	12	9	1	2	6	2	6	1	2	1			1	94
	58		1	2	1	4	3	2	1				1	1	1							17
	59			1	1	1	6			1					3		1					14
	60				1	3	7	1	2	1		1	1			1	1					19
	61			1		1	4		2	1	1	1	1	1			1					12
	62			2	2	2	1														1	8
	63							1	1	1					1							3
	64						1			1		1			1							4
	65						2		3	1			2									8
	66												1									1
	67														1							1
	68									1												1
	69								1													1
	70									2												2
	71								2	1												3

ETS	Age	01	02	03	04	05	06	07	08MA	08MB	08NMA	08NMB	09M	09NM	10MA	10MB	10MC	10NMA	10NMB	10NMC	DIRIG.	Total général
Centre Pays de la Loire			5	14	5	32	16	6	24	14	7	2	7	2	4	1	6	1		2	2	151
	58			4		9	3	2	1		1	2		2								24
	59		1	7	2	7	5		2	2	2		4		1						1	34
	60		1	1	1	7	5	1	1	1	2		1	1			1			1		25
	61		1	1	1	5	2	2			1				1		3	1				18
	62		1	1	1	2			1	3	1		1		1							12
	63								1	2												4
	64					2	1	1	1								1			1		7
	65								1						1		1					3
	66									1												1
	67		1						2	1			1									5
	68								1													1
	69								3													3
	70								2													2
	71								3													3
	72									2												2
	73								3	1												4
	74								1													1
	75									1												1
	76								1													1

ETS	Age	01	02	03	04	05	06	07	08MA	08MB	08NMA	08NMB	09M	09NM	10MA	10MB	10MC	10NMA	10NMB	10NMC	DIRIG.	Total général
Auvergne Rhône Alpes			3	20	14	38	25	8	36	14	8	6	8	2	14	3		4	1	1	2	206
	58			4	5	15	7	2	2		1	1	1	1	2	2						41
	59		1	5	3	5	5	1		1	4		3		4	2				1		35
	60			4	2	10	5	2	3	2	1	2			1			2			1	35
	61		1	1	1	4	4	2	2	2	1	1	2		4							26
	62			2	2	2	3		3	1	1					1					1	16
	63			2	1	1	1	1	1	3			2		1							13
	64		1	1								1	1		1				1			6
	65								3						1							4
	66								1													1
	67				1	1			4				1									7
	68								4													4
	69								2													2
	70								1	2												3
	71								2													2
	72								5													5
	73								2													2
	74								3													3
	77									1												1
Guadeloupe - Guyane		1	1	2		2	2						1			1					1	11
	59			1									1									2
	60		1																			1
	61					1	1															2
	62			1			1															2
	63	1														1						2
	65					1															1	2
Martinique			1			1		2							1							5
	59							1														1
	60					1																1
	63		1					1							1							3
La Réunion Océan Indien						2							3								1	6
	59					2																2
	63												1								1	1
	64																				1	1
	65												1								1	1
	70												1									1

Source des données : extraction SAP – données au 31/12/2019
Population SDP, CDP, DET et MAD

1.4.3.2. Effectif ayant plus de 30 ans d'ancienneté par position

Position	Nb de salariés > ou = 30 ans d'ancienneté	Nb de salariés > ou = 34 ans d'ancienneté
02	31	17
03	87	58
04	88	59
05	331	204
06	221	118
07	75	49
08MA	6	1
08MB	12	8
08NMA	69	42
08NMB	43	29
09M	33	10
09NM	30	19
10MA	22	6
10MB	10	6
10MC	14	10
10NMA	12	6
10NMB	7	3
10NMC	4	3
DIRIG.	11	7
Total général	1 106	655

Source des données : extraction SAP – données au 31/12/2019
Population : SDP, CDP, DET et MAD

1.4.3.3. Nombre de médecins en position 9 et 10 ayant plus de 24 ans d'ancienneté

Position	24	25	26	29	30	31	32	34	38	40	Total général
09M	4	2	1	1	4	2	1	1	1	1	18
10MA						2					2
Total général	4	2	1	1	4	4	1	1	1	1	20

Source des données : extraction SAP – données au 31/12/2019
Population : SDP, CDP, DET et MAD

1.5. Travailleurs handicapés

1.5.1. Répartition de travailleurs handicapés par établissement sur les années considérées

ETS	Nombre de travailleurs handicapés 2017	Nombre de travailleurs handicapés 2018	Nombre de travailleurs handicapés 2019
Siège	15	19	19
PACA-Corse	31	38	35
Nouvelle Aquitaine	36	62	63
Bourgogne - Franche Comté	15	22	25
Bretagne	32	39	36
Centre Atlantique	26	0	0
Hauts de France Normandie	37	60	60
Ile De France	61	64	57
Grand Est	36	38	47
Occitanie	36	36	39
Normandie	18	0	0
Centre Pays de la Loire	32	49	49
Auvergne Rhône Alpes	62	56	67
Guadeloupe-Guyane	3	0	1
Martinique	1	3	2
La Réunion Océan Indien	2	2	4
Total général	443	488	504

Source des données : Consolidation régionale

Population : SDP, CDP, DET et INT

1.6. Absentéisme

1.6.1. Durée des absences maladie par établissement et par CSP

EFS	CSP	intervalle (jours calendaires)	Femmes		Hommes		Total Nb d'arrêts	Total Durée absence en jours calendaires	
			Nb d'arrêts	Durée absence en jours calendaires	Nb d'arrêts	Durée absence en jours calendaires			
EFS	Employés		429	4 823	201	3 390	630	8 213	
		3 Jours et moins	262	436	97	180	359	616	
		4 à 7 jours	80	374	48	238	128	612	
		8 à 15 jours	35	375	20	220	55	595	
		16 à 30 jours	26	551	17	410	43	961	
		31 à 90 jours	16	972	10	542	26	1 514	
		Plus de 90 jours	10	2 115	9	1 800	19	3 915	
		TAM	5 521	106 587	1 294	22 860	6 815	129 448	
			3 Jours et moins	2 344	4 159	598	1 133	2 942	5 293
			4 à 7 jours	1 131	5 811	264	1 341	1 395	7 152
			8 à 15 jours	738	7 983	165	1 793	903	9 776
			16 à 30 jours	518	11 362	99	2 145	617	13 507
			31 à 90 jours	528	27 384	111	5 557	639	32 941
			Plus de 90 jours	262	49 888	57	10 891	319	60 779
		Cadres non Médicaux	621	10 535	249	3 758	870	14 293	
			3 Jours et moins	328	586	137	241	465	827
			4 à 7 jours	107	555	38	197	145	752
			8 à 15 jours	61	674	25	279	86	953
			16 à 30 jours	55	1 226	18	416	73	1 642
			31 à 90 jours	45	2 513	22	1 103	67	3 616
			Plus de 90 jours	25	4 981	9	1 522	34	6 503
		Cadres Médicaux	447	10 150	199	5 399	646	15 549	
			3 Jours et moins	162	284	72	125	234	409
			4 à 7 jours	91	456	34	187	125	643
			8 à 15 jours	62	699	30	342	92	1 041
			16 à 30 jours	59	1 302	20	467	79	1 769
			31 à 90 jours	47	2 488	27	1 450	74	3 938
		Plus de 90 jours	26	4 921	16	2 828	42	7 749	
	Total général		7 018	132 096	1 943	35 407	8 961	167 503	

ETS	CSP	intervalle (jours calendaires)	Femmes		Hommes		Total Nb d'arrêts	Total Durée absence en jours calendaires
			Nb d'arrêts	Durée absence en jours calendaires	Nb d'arrêts	Durée absence en jours calendaires		
Siège			249	3 492	83	814	332	4 306
	Employés		31	313	6	15	37	328
		3 Jours et moins	22	37	5	10	27	47
		4 à 7 jours	6	27	1	5	7	32
		8 à 15 jours	2	25			2	25
		Plus de 90 jours	1	224			1	224
	TAM		93	1 430	9	55	102	1 485
		3 Jours et moins	49	88	4	9	53	97
		4 à 7 jours	13	66	2	10	15	76
		8 à 15 jours	8	77	2	19	10	96
		16 à 30 jours	8	167	1	17	9	184
		31 à 90 jours	13	745			13	745
		Plus de 90 jours	2	287			2	287
	Cadres non Médicaux		120	1 336	68	744	188	2 080
		3 Jours et moins	69	133	41	74	110	207
		4 à 7 jours	24	122	10	50	34	172
		8 à 15 jours	12	144	9	104	21	248
		16 à 30 jours	6	141	3	54	9	195
		31 à 90 jours	8	431	3	199	11	630
		Plus de 90 jours	1	365	2	263	3	628
	Cadres Médicaux		5	413			5	413
		3 Jours et moins	1	3			1	3
		16 à 30 jours	2	45			2	45
		Plus de 90 jours	2	365			2	365

ETS	CSP	intervalle (jours calendaires)	Femmes		Hommes		Total Nb d'arrêts	Total Durée absence en jours calendaires
			Nb d'arrêts	Durée absence en jours calendaires	Nb d'arrêts	Durée absence en jours calendaires		
PACA-Corse			686	13 208	193	4 176	879	17 384
	Employés		37	135	27	173	64	307
		3 Jours et moins	28	43	16	29	44	71
		4 à 7 jours	5	25	6	31	11	56
		8 à 15 jours	2	22	1	12	3	34
		16 à 30 jours	2	45	4	101	6	146
	TAM		561	11 473	134	3 128	695	14 601
		3 Jours et moins	292	476	50	93	342	569
		4 à 7 jours	82	437	27	130	109	567
		8 à 15 jours	65	712	23	239	88	951
		16 à 30 jours	39	889	10	221	49	1 110
		31 à 90 jours	53	2 733	14	736	67	3 469
		Plus de 90 jours	30	6 226	10	1 709	40	7 935
	Cadres non Médicaux		40	748	20	276	60	1 024
		3 Jours et moins	24	39	11	23	35	62
		4 à 7 jours	6	31	2	9	8	40
		8 à 15 jours	2	22	1	11	3	33
		16 à 30 jours	3	77	1	28	4	105
		31 à 90 jours	3	193	5	205	8	398
		Plus de 90 jours	2	386			2	386
	Cadres Médicaux		48	853	12	600	60	1 452
		3 Jours et moins	18	28	2	2	20	29
		4 à 7 jours	13	63			13	63
		8 à 15 jours	9	106	1	12	10	118
		16 à 30 jours	3	62	3	71	6	133
		31 à 90 jours	2	100	2	68	4	168
		Plus de 90 jours	3	494	4	447	7	941

ETS	CSP	intervalle (jours calendaires)	Femmes		Hommes		Total Nb d'arrêts	Total Durée absence en jours calendaires
			Nb d'arrêts	Durée absence en jours calendaires	Nb d'arrêts	Durée absence en jours calendaires		
Nouvelle Aquitaine			655	13 520	188	2 755	843	16 275
	Employés		41	394	2	4	43	398
		3 Jours et moins	24	42	2	4	26	46
		4 à 7 jours	10	43			10	43
		8 à 15 jours	1	9			1	9
		16 à 30 jours	3	75			3	75
		31 à 90 jours	2	121			2	121
		Plus de 90 jours	1	104			1	104
	TAM		529	10 872	163	2 234	692	13 106
		3 Jours et moins	195	356	77	139	272	495
		4 à 7 jours	115	584	36	184	151	768
		8 à 15 jours	69	763	16	195	85	958
		16 à 30 jours	56	1 242	11	228	67	1 470
		31 à 90 jours	69	3 475	18	902	87	4 377
		Plus de 90 jours	25	4 452	5	586	30	5 038
	Cadres non Médicaux		35	1 536	17	362	52	1 898
		3 Jours et moins	16	27	7	15	23	42
		4 à 7 jours	6	32	3	16	9	48
		8 à 15 jours	2	25	2	23	4	48
		16 à 30 jours	2	46	2	50	4	96
		31 à 90 jours	6	372	2	108	8	480
		Plus de 90 jours	3	1 034	1	150	4	1 184
	Cadres Médicaux		50	718	6	155	56	873
		3 Jours et moins	28	52	4	8	32	60
		4 à 7 jours	10	47			10	47
		8 à 15 jours	1	8			1	8
		16 à 30 jours	8	167			8	167
		31 à 90 jours	2	79	2	147	4	226
		Plus de 90 jours	1	365			1	365

ETS	CSP	intervalle (jours calendaires)	Femmes		Hommes		Total Nb d'arrêts	Total Durée absence en jours calendaires
			Nb d'arrêts	Durée absence en jours calendaires	Nb d'arrêts	Durée absence en jours calendaires		
Bourgogne - Franche Comté			347	6 343	82	909	429	7 252
	Employés		27	259	29	112	56	371
		3 Jours et moins	13	21	15	28	28	49
		4 à 7 jours	6	28	10	46	16	74
		8 à 15 jours	1	8	4	38	5	46
		16 à 30 jours	6	128			6	128
		31 à 90 jours	1	74			1	74
	TAM		267	4 698	42	648	309	5 346
		3 Jours et moins	108	210	20	35	128	245
		4 à 7 jours	51	268	9	45	60	313
		8 à 15 jours	41	449	6	63	47	512
		16 à 30 jours	32	680	3	64	35	744
		31 à 90 jours	25	1 287	3	120	28	1 407
		Plus de 90 jours	10	1 804	1	321	11	2 125
	Cadres non Médicaux		15	339	6	64	21	403
		3 Jours et moins	7	11	5	6	12	17
		4 à 7 jours	1	6			1	6
		8 à 15 jours	2	19			2	19
		16 à 30 jours	2	36			2	36
		31 à 90 jours	2	137	1	58	3	195
		Plus de 90 jours	1	130			1	130
	Cadres Médicaux		38	1 047	5	85	43	1 132
		3 Jours et moins	7	13	1	3	8	16
		4 à 7 jours	7	39			7	39
		8 à 15 jours	10	116	1	11	11	127
		16 à 30 jours	6	136	3	71	9	207
		31 à 90 jours	6	347			6	347
		Plus de 90 jours	2	396			2	396

ETS	CSP	intervalle (jours calendaires)	Femmes		Hommes		Total Nb d'arrêts	Total Durée absence en jours calendaires
			Nb d'arrêts	Durée absence en jours calendaires	Nb d'arrêts	Durée absence en jours calendaires		
Bretagne			355	6 874	70	1 107	425	7 981
	Employés		4	9	6	17	10	26
		3 Jours et moins	3	4	4	8	7	12
		4 à 7 jours	1	5	2	9	3	14
	TAM		274	5 449	50	891	324	6 340
		3 Jours et moins	118	201	28	55	146	256
		4 à 7 jours	48	246	6	30	54	276
		8 à 15 jours	32	356	4	38	36	394
		16 à 30 jours	31	626	7	139	38	765
		31 à 90 jours	29	1 497	3	128	32	1 625
		Plus de 90 jours	16	2 523	2	501	18	3 024
	Cadres non Médicaux		47	613	4	89	51	702
		3 Jours et moins	20	34	1	3	21	37
		4 à 7 jours	9	44			9	44
		8 à 15 jours	6	70	1	15	7	85
		16 à 30 jours	8	177	1	29	9	206
		31 à 90 jours	3	182	1	42	4	224
		Plus de 90 jours	1	106			1	106
	Cadres Médicaux		30	803	10	110	40	913
		3 Jours et moins	10	12	5	8	15	20
		4 à 7 jours	6	30			6	30
		8 à 15 jours	4	49	4	49	8	98
		16 à 30 jours	5	120			5	120
		31 à 90 jours	2	99	1	53	3	152
		Plus de 90 jours	3	493			3	493

ETS	CSP	intervalle (jours calendaires)	Femmes		Hommes		Total Nb d'arrêts	Total Durée absence en jours calendaires
			Nb d'arrêts	Durée absence en jours calendaires	Nb d'arrêts	Durée absence en jours calendaires		
Hauts de France Normandie			896	20 792	305	8 555	1 201	29 347
	Employés		27	704	21	802	48	1 506
		3 Jours et moins	15	30	5	11	20	41
		4 à 7 jours	3	16	5	26	8	42
		8 à 15 jours	3	30	4	50	7	80
		16 à 30 jours	3	55	3	64	6	119
		31 à 90 jours	1	86	2	68	3	154
		Plus de 90 jours	2	487	2	583	4	1 070
	TAM		767	18 273	235	6 056	1 002	24 329
		3 Jours et moins	311	575	100	197	411	772
		4 à 7 jours	157	829	40	215	197	1 044
		8 à 15 jours	94	1 047	31	327	125	1 374
		16 à 30 jours	85	1 947	17	370	102	2 317
		31 à 90 jours	72	3 796	31	1 567	103	5 363
		Plus de 90 jours	48	10 079	16	3 380	64	13 459
	Cadres non Médicaux		63	1 111	30	731	93	1 842
		3 Jours et moins	30	57	18	23	48	80
		4 à 7 jours	16	86	3	15	19	101
		8 à 15 jours	8	81	2	25	10	106
		16 à 30 jours	5	98			5	98
		31 à 90 jours	1	67	5	276	6	343
		Plus de 90 jours	3	722	2	392	5	1 114
	Cadres Médicaux		39	704	19	966	58	1 670
		3 Jours et moins	20	36	5	10	25	46
		4 à 7 jours	3	16	1	6	4	22
		8 à 15 jours	3	39	1	14	4	53
		16 à 30 jours	6	120	4	96	10	216
		31 à 90 jours	5	270	4	186	9	456
		Plus de 90 jours	2	223	4	654	6	877

ETS	CSP	intervalle (jours calendaires)	Femmes		Hommes		Total Nb d'arrêts	Total Durée absence en jours calendaires
			Nb d'arrêts	Durée absence en jours calendaires	Nb d'arrêts	Durée absence en jours calendaires		
Ile De France			1 160	21 534	393	7 754	1 553	29 288
	Employés		80	1 244	46	1 174	126	2 418
		3 Jours et moins	35	59	16	29	51	88
		4 à 7 jours	19	89	11	60	30	149
		8 à 15 jours	11	110	6	66	17	176
		16 à 30 jours	7	140	7	173	14	313
		31 à 90 jours	6	318	3	181	9	499
		Plus de 90 jours	2	528	3	665	5	1 193
	TAM		896	15 972	239	3 960	1 135	19 932
		3 Jours et moins	345	616	122	229	467	845
		4 à 7 jours	211	1 082	50	258	261	1 340
		8 à 15 jours	144	1 528	26	270	170	1 798
		16 à 30 jours	73	1 591	14	300	87	1 891
		31 à 90 jours	87	4 602	17	784	104	5 386
		Plus de 90 jours	36	6 553	10	2 119	46	8 672
	Cadres non Médicaux		97	2 244	28	266	125	2 510
		3 Jours et moins	46	82	17	32	63	114
		4 à 7 jours	15	83	5	26	20	109
		8 à 15 jours	10	109	4	48	14	157
		16 à 30 jours	7	171	1	26	8	197
		31 à 90 jours	11	510			11	510
		Plus de 90 jours	8	1 289	1	134	9	1 423
	Cadres Médicaux		87	2 074	80	2 354	167	4 427
		3 Jours et moins	27	51	27	47	54	97
		4 à 7 jours	18	97	20	110	38	207
		8 à 15 jours	13	140	14	156	27	296
		16 à 30 jours	12	284	5	112	17	396
		31 à 90 jours	15	864	7	347	22	1 211
		Plus de 90 jours	2	638	7	1 582	9	2 220

ETS	CSP	intervalle (jours calendaires)	Femmes		Hommes		Total Nb d'arrêts	Total Durée absence en jours calendaires
			Nb d'arrêts	Durée absence en jours calendaires	Nb d'arrêts	Durée absence en jours calendaires		
Grand Est			594	9 610	133	867	727	10 476
	Employés		33	274	8	21	41	295
		3 Jours et moins	17	28	6	12	23	40
		4 à 7 jours	7	36	2	9	9	45
		8 à 15 jours	4	43			4	43
		16 à 30 jours	3	62			3	62
		31 à 90 jours	2	105			2	105
	TAM		493	8 372	98	466	591	8 838
		3 Jours et moins	211	394	58	108	269	502
		4 à 7 jours	109	546	26	131	135	677
		8 à 15 jours	64	708	9	101	73	809
		16 à 30 jours	46	976	3	62	49	1 038
		31 à 90 jours	44	2 255	2	64	46	2 319
		Plus de 90 jours	19	3 493			19	3 493
	Cadres non Médicaux		27	173	12	50	39	223
		3 Jours et moins	18	32	8	17	26	49
		4 à 7 jours	4	19	3	17	7	36
		8 à 15 jours	3	38			3	38
		16 à 30 jours	1	20	1	16	2	36
		31 à 90 jours	1	64			1	64
	Cadres Médicaux		41	791	15	329	56	1 120
		3 Jours et moins	19	38	6	10	25	48
		4 à 7 jours	12	54	3	18	15	72
		8 à 15 jours	3	37	1	9	4	46
		16 à 30 jours	2	41	1	26	3	67
		31 à 90 jours	3	128	4	266	7	394
		Plus de 90 jours	2	493			2	493

ETS	CSP	intervalle (jours calendaires)	Femmes		Hommes		Total Nb d'arrêts	Total Durée absence en jours calendaires
			Nb d'arrêts	Durée absence en jours calendaires	Nb d'arrêts	Durée absence en jours calendaires		
Occitanie			526	8 980	133	2 100	659	11 080
	Employés		43	101	13	436	56	537
		3 Jours et moins	36	56	7	13	43	69
		4 à 7 jours	5	21	2	11	7	32
		8 à 15 jours	2	24			2	24
		31 à 90 jours			2	102	2	102
		Plus de 90 jours			2	310	2	310
	TAM		392	6 656	82	1 269	474	7 925
		3 Jours et moins	177	330	41	74	218	404
		4 à 7 jours	74	372	14	71	88	443
		8 à 15 jours	49	530	7	88	56	618
		16 à 30 jours	35	780	10	206	45	986
		31 à 90 jours	40	1 917	7	371	47	2 288
		Plus de 90 jours	17	2 727	3	459	20	3 186
	Cadres non Médicaux		61	950	26	269	87	1 219
		3 Jours et moins	41	63	14	21	55	84
		4 à 7 jours	6	29	6	33	12	62
		8 à 15 jours	3	30	1	8	4	38
		16 à 30 jours	5	101	3	67	8	168
		31 à 90 jours	3	160	1	32	4	192
		Plus de 90 jours	3	567	1	108	4	675
	Cadres Médicaux		30	1 273	12	126	42	1 399
		3 Jours et moins	7	11	7	13	14	24
		4 à 7 jours	6	31	1	5	7	36
		8 à 15 jours	3	31	1	14	4	45
		16 à 30 jours	5	117	1	20	6	137
		31 à 90 jours	5	244	2	74	7	318
		Plus de 90 jours	4	839			4	839

ETS	CSP	intervalle (jours calendaires)	Femmes		Hommes		Total Nb d'arrêts	Total Durée absence en jours calendaires
			Nb d'arrêts	Durée absence en jours calendaires	Nb d'arrêts	Durée absence en jours calendaires		
Centre Pays de la Loire			578	13 291	150	1 895	728	15 185
	Employés		35	884	13	83	48	967
		3 Jours et moins	17	26	7	11	24	37
		4 à 7 jours	8	37	2	8	10	45
		8 à 15 jours	4	47	2	20	6	67
		16 à 30 jours	1	21	2	44	3	65
		31 à 90 jours	3	237			3	237
		Plus de 90 jours	2	516			2	516
	TAM		458	10 894	99	1 198	557	12 092
		3 Jours et moins	198	341	37	62	235	403
		4 à 7 jours	93	479	27	131	120	610
		8 à 15 jours	58	627	21	242	79	869
		16 à 30 jours	34	750	7	167	41	917
		31 à 90 jours	43	2 166	4	217	47	2 383
		Plus de 90 jours	32	6 531	3	379	35	6 910
	Cadres non Médicaux		51	705	18	370	69	1 075
		3 Jours et moins	21	36	8	13	29	49
		4 à 7 jours	11	60	3	16	14	76
		8 à 15 jours	6	55	2	17	8	72
		16 à 30 jours	8	170	2	53	10	223
		31 à 90 jours	4	274	2	117	6	391
		Plus de 90 jours	1	110	1	154	2	264
	Cadres Médicaux		34	808	20	244	54	1 052
		3 Jours et moins	7	14	8	13	15	27
		4 à 7 jours	10	50	6	30	16	80
		8 à 15 jours	6	56	2	28	8	84
		16 à 30 jours	4	84	2	41	6	125
		31 à 90 jours	4	195	2	132	6	327
		Plus de 90 jours	3	409			3	409

ETS	CSP	intervalle (jours calendaires)	Femmes		Hommes		Total Nb d'arrêts	Total Durée absence en jours calendaires
			Nb d'arrêts	Durée absence en jours calendaires	Nb d'arrêts	Durée absence en jours calendaires		
Auvergne Rhône Alpes			807	12 691	157	3 341	964	16 032
	Employés		55	464	13	114	68	578
		3 Jours et moins	40	71	6	11	46	82
		4 à 7 jours	7	35	3	14	10	49
		8 à 15 jours	4	46	3	34	7	80
		16 à 30 jours	1	25			1	25
		31 à 90 jours	1	31	1	55	2	86
		Plus de 90 jours	2	256			2	256
	TAM		660	11 066	109	2 378	769	13 444
		3 Jours et moins	266	444	46	98	312	542
		4 à 7 jours	158	796	21	103	179	899
		8 à 15 jours	96	1 014	12	135	108	1 149
		16 à 30 jours	68	1 480	13	302	81	1 782
		31 à 90 jours	47	2 590	11	615	58	3 205
		Plus de 90 jours	25	4 742	6	1 125	31	5 867
	Cadres non Médicaux		55	584	17	486	72	1 070
		3 Jours et moins	30	61	7	14	37	75
		4 à 7 jours	7	34	3	15	10	49
		8 à 15 jours	7	81	2	19	9	100
		16 à 30 jours	7	163	2	51	9	214
		31 à 90 jours	3	123	2	66	5	189
		Plus de 90 jours	1	122	1	321	2	443
	Cadres Médicaux		37	577	18	363	55	940
		3 Jours et moins	15	25	7	12	22	37
		4 à 7 jours	5	24	2	14	7	38
		8 à 15 jours	8	89	5	49	13	138
		16 à 30 jours	5	103	1	30	6	133
		31 à 90 jours	2	130	2	113	4	243
		Plus de 90 jours	2	206	1	145	3	351

ETS	CSP	intervalle (jours calendaires)	Femmes		Hommes		Total Nb d'arrêts	Total Durée absence en jours calendaires
			Nb d'arrêts	Durée absence en jours calendaires	Nb d'arrêts	Durée absence en jours calendaires		
Guadeloupe - Guyane			49	511	13	326	62	837
	Employés		7	14	4	183	11	197
		3 Jours et moins	6	10	1	3	7	13
		4 à 7 jours	1	4	1	5	2	9
		31 à 90 jours			1	48	1	48
		Plus de 90 jours			1	127	1	127
	TAM		39	488	8	79	47	567
		3 Jours et moins	15	36	2	4	17	40
		4 à 7 jours	12	61	3	15	15	76
		8 à 15 jours	4	40	1	8	5	48
		16 à 30 jours	4	80	2	52	6	132
		31 à 90 jours	3	165			3	165
		Plus de 90 jours	1	106			1	106
	Cadres non Médicaux		2	8			2	8
		3 Jours et moins	1	3			1	3
		4 à 7 jours	1	5			1	5
	Cadres Médicaux		1	1	1	64	2	65
		3 Jours et moins	1	1			1	1
		31 à 90 jours			1	64	1	64

ETS	CSP	intervalle (jours calendaires)	Femmes		Hommes		Total Nb d'arrêts	Total Durée absence en jours calendaires
			Nb d'arrêts	Durée absence en jours calendaires	Nb d'arrêts	Durée absence en jours calendaires		
Martinique			20	210	7	70	27	280
	Employés		1	4			1	4
		4 à 7 jours	1	4			1	4
	TAM		19	206	5	36	24	242
		3 Jours et moins	6	15	2	6	8	21
		4 à 7 jours	3	17	2	13	5	30
		8 à 15 jours	6	65			6	65
		16 à 30 jours	3	69	1	17	4	86
		31 à 90 jours	1	40			1	40
	Cadres non Médicaux				2	34	2	34
		8 à 15 jours			1	9	1	9
		16 à 30 jours			1	25	1	25

ETS	CSP	intervalle (jours calendaires)	Femmes		Hommes		Total Nb d'arrêts	Total Durée absence en jours calendaires
			Nb d'arrêts	Durée absence en jours calendaires	Nb d'arrêts	Durée absence en jours calendaires		
La Réunion Océan Indien			96	1 042	36	739	132	1 781
	Employés		8	25	13	257	21	282
		3 Jours et moins	6	10	7	12	13	22
		4 à 7 jours	1	4	3	14	4	18
		8 à 15 jours	1	11			1	11
		16 à 30 jours			1	28	1	28
		31 à 90 jours			1	88	1	88
		Plus de 90 jours			1	115	1	115
	TAM		73	739	21	461	94	1 200
		3 Jours et moins	53	78	11	23	64	101
		4 à 7 jours	5	28	1	5	6	33
		8 à 15 jours	8	67	7	68	15	135
		16 à 30 jours	4	85			4	85
		31 à 90 jours	2	116	1	53	3	169
		Plus de 90 jours	1	365	1	312	2	677
	Cadres non Médicaux		8	189	1	17	9	206
		3 Jours et moins	5	9			5	9
		4 à 7 jours	1	4			1	4
		16 à 30 jours	1	26	1	17	2	43
		Plus de 90 jours	1	150			1	150
	Cadres Médicaux		7	89	1	4	8	93
		3 Jours et moins	2	1			2	1
		4 à 7 jours	1	5	1	4	2	9
		8 à 15 jours	2	28			2	28
		16 à 30 jours	1	23			1	23
		31 à 90 jours	1	32			1	32

Source des données : extraction SAP – données au 31/12/2019

Population : SDP, CDP et DET

1.6.2. Nombre de journées d'absence pour évènements familiaux

Motif	Nb de jours ouvrés d'absence
Congé naissance	15
Congés enfants malades	3 136
Congés évènements familiaux	14
Décès	1 676
Mariage	886
Rentrée scolaire	762
Total général	6 490

Source des données : extraction SAP – données au 31/12/2019
Population : SDP, CDP et DET

1.7. Prévision/ Budget Niveau d'emploi par activité et par contrat pour l'année considérée

Activités	Contrats CDI	Contrats MAD	Contrats CDD	Contrats INTERIM	Effectifs Permanents et Temporaires
1 - Activité transfusionnelle	5 301,3	265,4	68,5	463,5	6 098,7
1.1 Prélèvements	2 484,7	74,4	32,9	268,5	2 860,5
1.2 Qualification du don	223,8	5,2		16,8	245,8
1.3 Production	396,9	4,2	11,4	59,7	472,2
1.4 Contrôle qualité	166,5	6,5	1,4	3,7	178,1
1.5 Distribution / IHR	1 948,3	174,5	22,8	110,1	2 255,7
1.6 Biothèque	39,9	0,5		1,1	41,5
1.7 Négoce	0,2				0,2
1.8 Non Thérapeutiques	40,8	0,1	0,1	3,6	44,6
2 - Activité annexes et connexes	556,8	21,6	8,7	35,9	623,0
2.1 LABM	257,7	7,9	2,7	17,7	285,9
2.2 Soins	95,1	5,6	1,7	4,9	107,3
2.3 Banque de tissus	42,3	1,1	0,5	1,5	45,3
2.4 Thérapie cellulaire	90,4	4,5	3,9	4,5	103,3
2.5 Production de réactifs et autres	61,9	1,3		7,2	70,4
2.6 Formation enseignement	9,5	1,3			10,8
3 - Recherche	141,2	4,8	4,6	2,6	153,2
4 - Support	1 559,7	27,8	19,1	52,7	1 659,3
Administration	728,7	11,1	11,6	21,0	772,5
Informatique	162,6	1,2	2,4	2,3	168,4
Magasin et services techniques	364,0	4,5	2,2	22,6	393,3
Liaisons intersites	75,0	1,2	2,7	4,3	83,2
Assurance qualité	117,1	2,0	0,3	2,5	121,9
Autres	112,3	7,8			120,1
Total des Activités	7 559,1	319,6	100,9	554,7	8 534,2

Source des données : Scenario RH – données budgétaires 2020
Population : Effectif total (SDP\DET\CDP\MAD et INT)

2. REMUNERATION

2.1. Analyse de Rémunération

2.1.1. Salaire moyen mensuel par établissement et par position (minimum, moyen et maximum)

ETS	Salaire Minimum	Salaire Moyen	Salaire maximum
Siège	2 435 €	4 541 €	10 099 €
PACA-Corse	1 728 €	3 106 €	10 103 €
Nouvelle Aquitaine	1 579 €	3 058 €	8 664 €
Bourgogne - Franche Comté	1 791 €	3 153 €	9 675 €
Bretagne	1 693 €	3 170 €	8 825 €
Hauts de France Normandie	1 587 €	3 019 €	9 185 €
Ile De France	1 560 €	3 074 €	9 169 €
Grand Est	1 667 €	3 081 €	10 782 €
Occitanie	1 524 €	3 025 €	8 880 €
Centre Pays de la Loire	1 619 €	3 156 €	10 581 €
Auvergne Rhône Alpes	1 574 €	3 097 €	8 878 €
Guadeloupe - Guyane	1 768 €	3 088 €	8 069 €
Martinique	1 625 €	3 273 €	6 784 €
La Réunion Océan Indien	1 578 €	2 809 €	6 799 €
Total général	1 524 €	3 133 €	10 782 €

Position 2019	ETS	Salaire Minimum	Salaire Moyen	Salaire maximum
02		1 524 €	1 899 €	2 514 €
	Siège	2 438 €	2 438 €	2 438 €
	PACA-Corse	1 728 €	1 876 €	1 960 €
	Nouvelle Aquitaine	1 579 €	1 838 €	2 100 €
	Bourgogne - Franche Comté	1 791 €	2 093 €	2 514 €
	Hauts de France Normandie	1 587 €	1 963 €	2 320 €
	Ile De France	1 560 €	1 885 €	2 348 €
	Grand Est	1 710 €	1 960 €	2 237 €
	Occitanie	1 524 €	1 609 €	2 315 €
	Centre Pays de la Loire	1 619 €	1 918 €	2 338 €
	Auvergne Rhône Alpes	1 574 €	1 892 €	2 284 €
	Guadeloupe - Guyane	1 823 €	1 938 €	2 041 €
	La Réunion Océan Indien	1 578 €	1 746 €	1 910 €

Position 2019	ETS	Salaire Minimum	Salaire Moyen	Salaire maximum
03		1 605 €	2 053 €	2 889 €
	Siège	2 477 €	2 477 €	2 477 €
	PACA-Corse	1 754 €	2 094 €	2 700 €
	Nouvelle Aquitaine	1 628 €	1 984 €	2 577 €
	Bourgogne - Franche Comté	1 910 €	2 205 €	2 505 €
	Bretagne	1 693 €	2 015 €	2 419 €
	Hauts de France Normandie	1 605 €	2 034 €	2 889 €
	Ile De France	1 605 €	2 127 €	2 592 €
	Grand Est	1 667 €	2 033 €	2 603 €
	Occitanie	1 605 €	1 925 €	2 705 €
	Centre Pays de la Loire	1 647 €	2 070 €	2 688 €
	Auvergne Rhône Alpes	1 625 €	2 081 €	2 645 €
	Guadeloupe - Guyane	1 768 €	1 985 €	2 117 €
	Martinique	1 625 €	1 852 €	2 012 €
	La Réunion Océan Indien	1 823 €	2 009 €	2 126 €

Position 2019	ETS	Salaire Minimum	Salaire Moyen	Salaire maximum
04		1 854 €	2 204 €	3 123 €
	Siège	2 751 €	2 751 €	2 751 €
	PACA-Corse	1 926 €	2 276 €	2 748 €
	Nouvelle Aquitaine	1 854 €	2 226 €	3 055 €
	Bourgogne - Franche Comté	1 876 €	2 234 €	2 804 €
	Bretagne	1 979 €	2 291 €	3 123 €
	Hauts de France Normandie	1 854 €	2 221 €	3 056 €
	Ile De France	1 854 €	2 082 €	2 943 €
	Grand Est	1 904 €	2 242 €	3 069 €
	Occitanie	1 854 €	2 107 €	2 789 €
	Centre Pays de la Loire	1 890 €	2 277 €	2 959 €
	Auvergne Rhône Alpes	1 854 €	2 270 €	2 828 €
	Guadeloupe - Guyane	1 967 €	2 167 €	2 432 €
	Martinique	2 114 €	2 221 €	2 403 €
	La Réunion Océan Indien	1 854 €	1 935 €	2 181 €

Position 2019	ETS	Salaire Minimum	Salaire Moyen	Salaire maximum
05		2 003 €	2 508 €	3 584 €
	Siège	2 435 €	2 853 €	3 489 €
	PACA-Corse	2 026 €	2 454 €	3 273 €
	Nouvelle Aquitaine	2 028 €	2 462 €	3 285 €
	Bourgogne - Franche Comté	2 028 €	2 592 €	3 244 €
	Bretagne	2 003 €	2 524 €	3 315 €
	Hauts de France Normandie	2 003 €	2 590 €	3 514 €
	Ile De France	2 031 €	2 434 €	3 584 €
	Grand Est	2 048 €	2 608 €	3 556 €
	Occitanie	2 003 €	2 309 €	3 217 €
	Centre Pays de la Loire	2 003 €	2 523 €	3 565 €
	Auvergne Rhône Alpes	2 028 €	2 529 €	3 270 €
	Guadeloupe - Guyane	2 075 €	2 430 €	2 792 €
	Martinique	2 062 €	2 390 €	2 823 €
	La Réunion Océan Indien	2 003 €	2 332 €	2 768 €

Position 2019	ETS	Salaire Minimum	Salaire Moyen	Salaire maximum
06		2 193 €	2 810 €	3 801 €
	Siège	2 494 €	2 879 €	3 409 €
	PACA-Corse	2 302 €	2 745 €	3 458 €
	Nouvelle Aquitaine	2 193 €	2 795 €	3 563 €
	Bourgogne - Franche Comté	2 284 €	2 829 €	3 801 €
	Bretagne	2 286 €	2 800 €	3 604 €
	Hauts de France Normandie	2 193 €	2 882 €	3 775 €
	Ile De France	2 233 €	2 878 €	3 599 €
	Grand Est	2 238 €	2 846 €	3 632 €
	Occitanie	2 281 €	2 698 €	3 465 €
	Centre Pays de la Loire	2 306 €	2 877 €	3 510 €
	Auvergne Rhône Alpes	2 239 €	2 769 €	3 403 €
	Guadeloupe - Guyane	2 450 €	2 687 €	3 132 €
	Martinique	2 488 €	2 818 €	3 414 €
	La Réunion Océan Indien	2 386 €	2 584 €	2 734 €

Position 2019	ETS	Salaire Minimum	Salaire Moyen	Salaire maximum
07		2 369 €	3 075 €	3 997 €
	Siège	2 756 €	3 292 €	3 723 €
	PACA-Corse	2 586 €	3 053 €	3 997 €
	Nouvelle Aquitaine	2 581 €	3 075 €	3 918 €
	Bourgogne - Franche Comté	2 618 €	2 942 €	3 285 €
	Bretagne	2 690 €	3 063 €	3 736 €
	Hauts de France Normandie	2 644 €	3 079 €	3 778 €
	Ile De France	2 589 €	3 048 €	3 754 €
	Grand Est	2 605 €	3 134 €	3 703 €
	Occitanie	2 465 €	2 978 €	3 657 €
	Centre Pays de la Loire	2 564 €	3 227 €	3 780 €
	Auvergne Rhône Alpes	2 369 €	3 089 €	3 703 €
	Guadeloupe - Guyane	2 638 €	2 879 €	3 528 €
	Martinique	2 732 €	2 967 €	3 167 €

Position 2019	ETS	Salaire Minimum	Salaire Moyen	Salaire maximum
08, 09 et 10		2 623 €	4 960 €	10 782 €
	Siège	2 917 €	4 849 €	10 099 €
	PACA-Corse	2 623 €	4 782 €	10 103 €
	Nouvelle Aquitaine	2 832 €	5 110 €	8 664 €
	Bourgogne - Franche Comté	2 899 €	4 985 €	9 675 €
	Bretagne	2 667 €	4 818 €	8 825 €
	Hauts de France Normandie	2 649 €	4 931 €	9 185 €
	Ile De France	2 628 €	5 127 €	9 169 €
	Grand Est	2 695 €	5 124 €	10 782 €
	Occitanie	2 691 €	4 685 €	8 880 €
	Centre Pays de la Loire	2 727 €	4 977 €	10 581 €
	Auvergne Rhône Alpes	2 642 €	5 040 €	8 878 €
	Guadeloupe - Guyane	3 075 €	5 768 €	8 069 €
	Martinique	3 121 €	5 225 €	6 784 €
	La Réunion Océan Indien	2 888 €	4 464 €	6 799 €
Total général		1 524 €	3 133 €	10 782 €

Source des données : extraction SAP – données au 31/12/2019
Population : SDP

2.1.2. Nombre de salariés au minima de la position par établissement

ETS	02	03	04	05	06	07	08MA	08NMA	08NMB	09M	09NM	10NMA	Total général
Siège							1	1					2
PACA-Corse			1	25	4	7		2		1	1		41
Nouvelle Aquitaine		1	18	12	9	4		2			2		48
Bourgogne - Franche Comté			4	10	1	5							20
Bretagne		1	6	6	2	3		3		1	1		23
Hauts de France Normandie		6	30	18	8	3		2					67
Ile De France		6	31	17	4	6		1					65
Grand Est			3	6	4			2		1	2		18
Occitanie	11	6	12	44	15	6		3	1		1		88
Centre Pays de la Loire			1	3		1		1			1		7
Auvergne Rhône Alpes		2	11	7	3	6		4			1		34
Guadeloupe - Guyane						3							3
Martinique		1						1				1	3
La Réunion Océan Indien			5	3	2			1		1		1	13
Total général	11	23	122	151	52	44	1	23	1	4	9	2	443

Source des données : extraction SAP – données au 31/12/2019

Population : SDP

2.1.3. Pourcentage de la part variable des cadres dirigeants sur la masse salariale

En 2019, le budget de la part variable des cadres dirigeants est fixé à 0,15% de la masse salariale.

2.1.4. Part variable - Cadres dirigeants

- Montant global part variable dirigeants :

	2017	2018	2019
Montant global part variable dirigeants - en K€	403,1	435,0	472,1

- Nombre de personnes concernées :

	2017	2018	2019
Nb de personnes	50	45	55

2.1.5. Montant d'exonérations sociales bénéficié par l'EFS en 2019 (en K€)

	2017	2018	2019
Montant en K€	2 877,7	3 057,3	3 067,1

2.1.6. Répartition des effectifs par position comparée à la répartition de la masse salariale par position

Positions 2019	Effectif SDP	% effectif SDP total	Somme des salaires	% total des salaires
02	162	2,0%	307 573 €	1,2%
03	743	9,2%	1 525 159 €	6,0%
04	697	8,6%	1 535 846 €	6,1%
05	2 693	33,4%	6 753 378 €	26,7%
06	1 319	16,3%	3 706 436 €	14,7%
07	388	4,8%	1 193 041 €	4,7%
08MA	272	3,4%	1 259 975 €	5,0%
08MB	154	1,9%	779 144 €	3,1%
08NMA	430	5,3%	1 480 001 €	5,9%
08NMB	246	3,0%	962 833 €	3,8%
09M	300	3,7%	1 782 375 €	7,0%
09NM	239	3,0%	1 080 799 €	4,3%
10MA	167	2,1%	1 169 143 €	4,6%
10MB	61	0,8%	459 687 €	1,8%
10MC	37	0,5%	315 210 €	1,2%
10NMA	101	1,3%	560 277 €	2,2%
10NMB	45	0,6%	280 363 €	1,1%
10NMC	18	0,2%	138 088 €	0,5%
Total général	8 072	100,0%	25 289 328 €	100,0%

Source des données : extraction SAP – données au 31/12/2019

Population : SDP

2.1.7. Salaire moyen mensuel par position (minimum, moyen et maximum)

Position 2019	Salaire Minimum	Salaire Moyen	Salaire maximum
02	1 524 €	1 899 €	2 514 €
03	1 605 €	2 053 €	2 889 €
04	1 854 €	2 204 €	3 123 €
05	2 003 €	2 508 €	3 584 €
06	2 193 €	2 810 €	3 801 €
07	2 369 €	3 075 €	3 997 €
08MA	3 033 €	4 632 €	6 336 €
08MB	4 154 €	5 059 €	6 568 €
08NMA	2 623 €	3 442 €	5 924 €
08NMB	2 869 €	3 914 €	6 132 €
09M	4 070 €	5 941 €	8 162 €
09NM	3 334 €	4 522 €	7 168 €
10MA	5 119 €	7 001 €	10 103 €
10MB	5 787 €	7 536 €	9 682 €
10MC	7 183 €	8 519 €	10 782 €
10NMA	4 093 €	5 547 €	7 919 €
10NMB	4 363 €	6 230 €	8 141 €
10NMC	6 726 €	7 672 €	9 185 €
Total général	1 524 €	3 133 €	10 782 €

Source des données : extraction SAP – données au 31/12/2019

Population : SDP

2.1.8. Salaire moyen mensuel par position et par sexe (minimum, moyen, maximum)

Position 2019	Sexe	Salaire Minimum	Salaire Moyen	Salaire maximum
02		1 524 €	1 899 €	2 514 €
	Féminin	1 524 €	1 894 €	2 348 €
	Masculin	1 524 €	1 904 €	2 514 €
03		1 605 €	2 053 €	2 889 €
	Féminin	1 605 €	2 068 €	2 884 €
	Masculin	1 605 €	2 032 €	2 889 €
04		1 854 €	2 204 €	3 123 €
	Féminin	1 854 €	2 207 €	3 069 €
	Masculin	1 854 €	2 195 €	3 123 €
05		2 003 €	2 508 €	3 584 €
	Féminin	2 003 €	2 516 €	3 565 €
	Masculin	2 003 €	2 475 €	3 584 €
06		2 193 €	2 810 €	3 801 €
	Féminin	2 193 €	2 825 €	3 801 €
	Masculin	2 193 €	2 744 €	3 566 €
07		2 369 €	3 075 €	3 997 €
	Féminin	2 369 €	3 074 €	3 997 €
	Masculin	2 467 €	3 076 €	3 918 €
08MA		3 033 €	4 632 €	6 336 €
	Féminin	3 033 €	4 582 €	6 336 €
	Masculin	3 958 €	4 699 €	5 825 €
08MB		4 154 €	5 059 €	6 568 €
	Féminin	4 154 €	5 027 €	6 568 €
	Masculin	4 234 €	5 121 €	6 169 €
08NMA		2 623 €	3 442 €	5 924 €
	Féminin	2 623 €	3 403 €	5 728 €
	Masculin	2 714 €	3 519 €	5 924 €
08NMB		2 869 €	3 914 €	6 132 €
	Féminin	2 939 €	3 919 €	6 132 €
	Masculin	2 869 €	3 901 €	5 667 €
09M		4 070 €	5 941 €	8 162 €
	Féminin	4 070 €	5 939 €	8 162 €
	Masculin	4 141 €	5 946 €	8 035 €
09NM		3 334 €	4 522 €	7 168 €
	Féminin	3 334 €	4 460 €	7 168 €
	Masculin	3 390 €	4 629 €	6 998 €
10MA		5 119 €	7 001 €	10 103 €
	Féminin	5 119 €	6 953 €	8 743 €
	Masculin	5 613 €	7 119 €	10 103 €
10MB		5 787 €	7 536 €	9 682 €
	Féminin	6 404 €	7 539 €	9 682 €
	Masculin	5 787 €	7 528 €	9 169 €
10MC		7 183 €	8 519 €	10 782 €
	Féminin	7 183 €	8 412 €	10 581 €
	Masculin	7 267 €	8 660 €	10 782 €
10NMA		4 093 €	5 547 €	7 919 €
	Féminin	4 439 €	5 417 €	7 919 €
	Masculin	4 093 €	5 671 €	7 577 €
10NMB		4 363 €	6 230 €	8 141 €
	Féminin	4 363 €	5 871 €	8 141 €
	Masculin	5 397 €	6 545 €	7 723 €
10NMC		6 726 €	7 672 €	9 185 €
	Féminin	6 786 €	7 362 €	7 641 €
	Masculin	6 726 €	7 760 €	9 185 €
Total général		1 524 €	3 133 €	10 782 €

Source des données : extraction SAP – données au 31/12/2019
Population : SDP

2.1.9. Salaire moyen mensuel par groupe de métiers (minimum, moyen et maximum)

Groupe de métiers	Salaire Minimum	Salaire Moyen	Salaire maximum
AUTRES METIERS LABORATOIRE ET PRODUCTION	1 605 €	2 264 €	3 703 €
CHAUFFEUR	1 524 €	2 068 €	2 828 €
ENCADREMENT MEDICO-TECHNIQUE	1 765 €	5 624 €	10 782 €
ENCADREMENT SUPPORT	3 334 €	5 348 €	8 664 €
INFIRMIER	2 003 €	2 584 €	3 780 €
MEDECINS DE PRELEVEMENT	3 844 €	4 955 €	7 900 €
METIERS DE LA RECHERCHE	2 012 €	3 695 €	8 854 €
METIERS RELATIONS DONNEURS	1 524 €	2 198 €	3 552 €
METIERS SUPPORT	1 605 €	2 939 €	7 168 €
TECHNICIENS DE LABORATOIRE	1 854 €	2 604 €	3 918 €
Total général	1 524 €	3 133 €	10 782 €

Source des données : extraction SAP – données au 31/12/2019
Population : SDP

2.1.10. Salaire moyen mensuel par emploi repère (minimum, moyen et maximum)

Emploi repère	Salaire Minimum	Salaire Moyen	Salaire maximum
Assistant	1 971 €	2 734 €	3 997 €
Assistant de gestion	1 876 €	2 686 €	4 278 €
Assistant entretien/maintenance	2 080 €	2 759 €	3 778 €
Assistant informatique	2 195 €	2 972 €	3 584 €
Assistant logistique	1 967 €	2 773 €	3 754 €
Assistant recherche	2 012 €	2 836 €	3 632 €
Assistant relation donneurs	1 854 €	2 568 €	3 502 €
Cadre de fonction support	2 628 €	3 725 €	7 168 €
Cadre informatique	2 727 €	4 121 €	5 864 €
Cadre médico-technique	2 642 €	3 677 €	6 810 €
Cadre technique	2 908 €	3 495 €	4 671 €
Chargé d'études / Ingénieur de recherche	2 623 €	3 474 €	5 831 €
Chauffeur	1 524 €	2 034 €	2 809 €
CHAUFFEUR TECHNICIEN	1 605 €	2 130 €	2 828 €
Coord. act médicales ou médico-technique	4 199 €	7 317 €	10 782 €
Coordonnateur d'activité fonctionnelle	4 093 €	6 067 €	8 664 €
Coordonnateur de site (s)	5 162 €	7 141 €	8 404 €
Directeur adjoint de laboratoire	4 070 €	5 929 €	8 088 €
Directeur de laboratoire	1 765 €	6 973 €	10 103 €
Directeur de recherche	4 234 €	5 603 €	8 854 €
Employé administratif	1 883 €	2 158 €	2 843 €
Employé de laboratoire	1 718 €	2 035 €	2 513 €
Employé de production	1 605 €	2 186 €	2 943 €
Employé relation donneurs	1 524 €	2 028 €	3 158 €
Employé technique	1 615 €	2 009 €	2 606 €
Infirmier	2 003 €	2 584 €	3 780 €
Maître de recherche	3 643 €	4 093 €	5 066 €
Médecin de prélèvement	3 844 €	4 955 €	7 900 €
Préleveur	2 219 €	2 579 €	3 056 €
Resp. / adjoint activité fonctionn	3 334 €	4 714 €	6 998 €
Responsable Act. Médicale ou MT	3 587 €	6 009 €	8 168 €
Responsable de site	3 782 €	6 845 €	8 162 €
Secrétaire	1 605 €	2 384 €	3 412 €
Technicien de gestion	1 838 €	2 422 €	3 193 €
Technicien de laboratoire	1 854 €	2 602 €	3 918 €
Technicien de production	1 854 €	2 425 €	3 703 €
Technicien entretien/maintenance	1 854 €	2 416 €	3 398 €
Technicien habilité	2 640 €	2 848 €	3 089 €
Technicien informatique	1 605 €	2 287 €	2 819 €
Technicien logistique	1 628 €	2 248 €	2 955 €
Technicien relation donneurs	1 647 €	2 271 €	3 552 €
Total général	1 524 €	3 133 €	10 782 €

Source des données : extraction SAP – données au 31/12/2019
Population : SDP

2.1.11. Nuage de points des salaires mensuels des infirmiers par ancienneté

Au niveau national

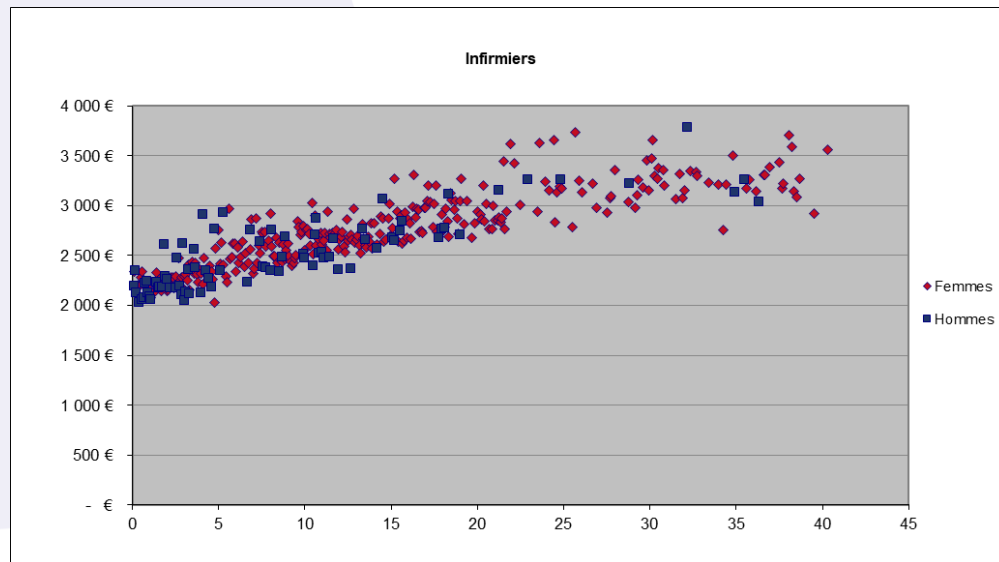

Par ETS

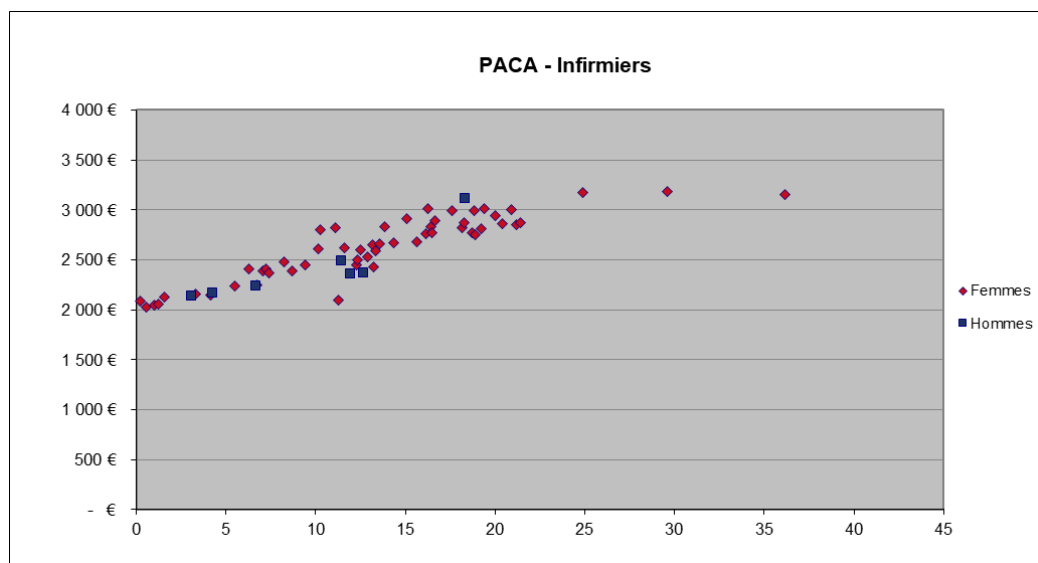

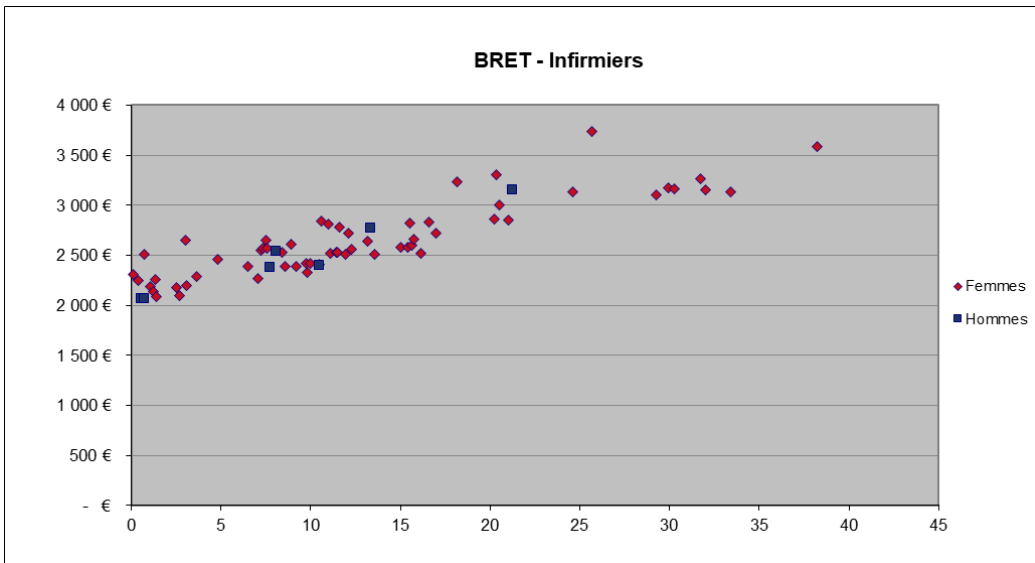
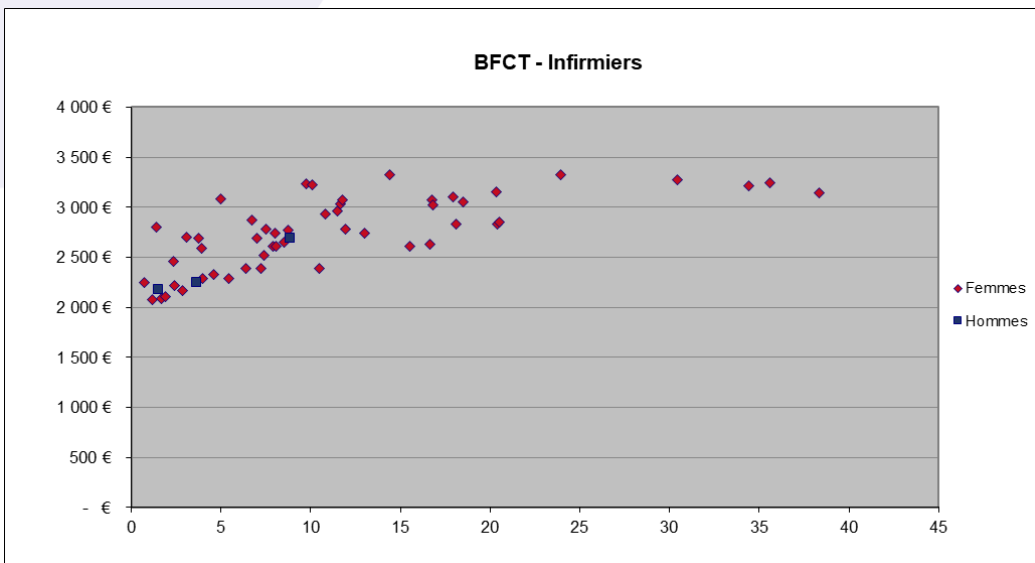
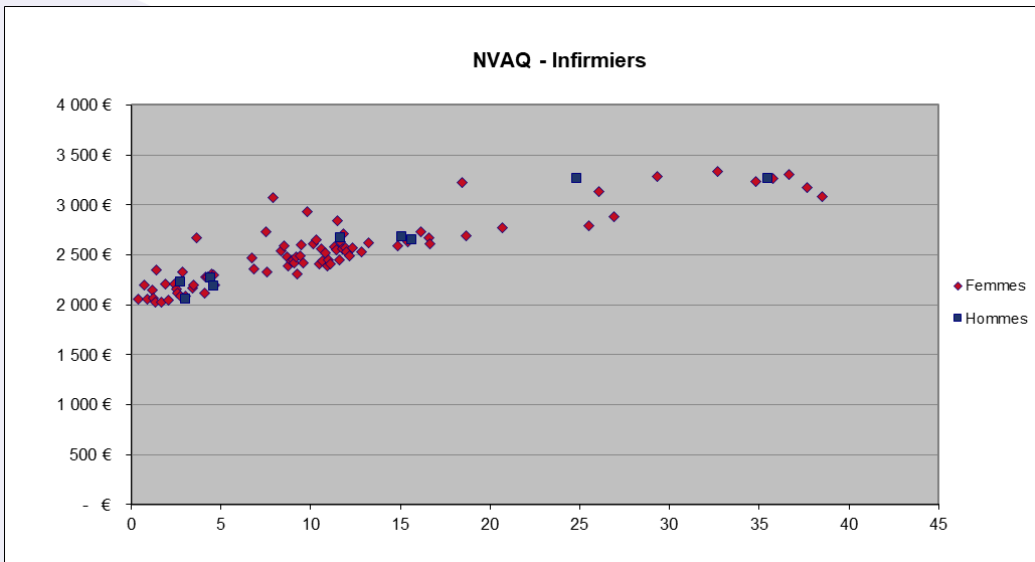

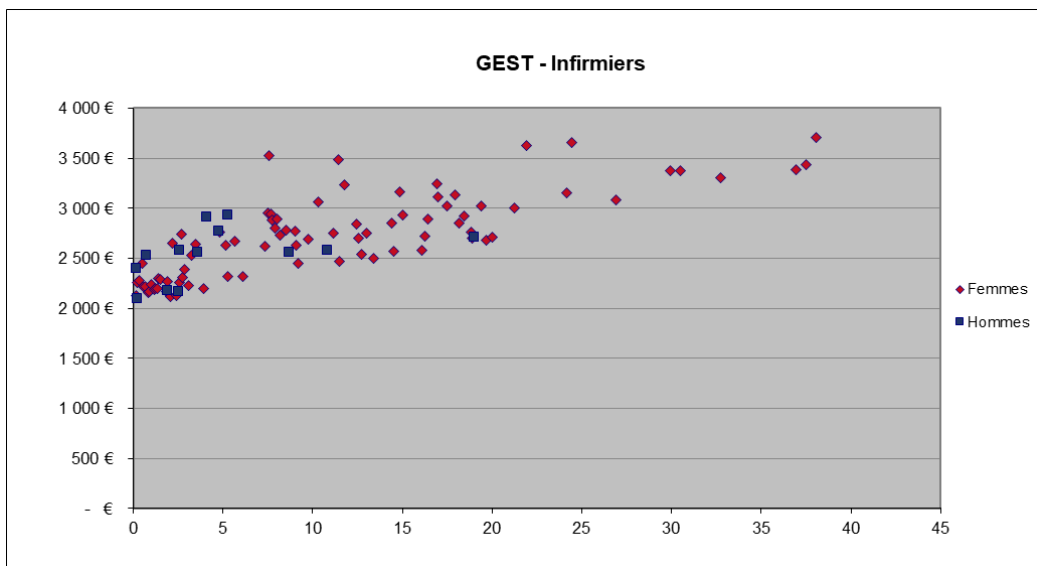
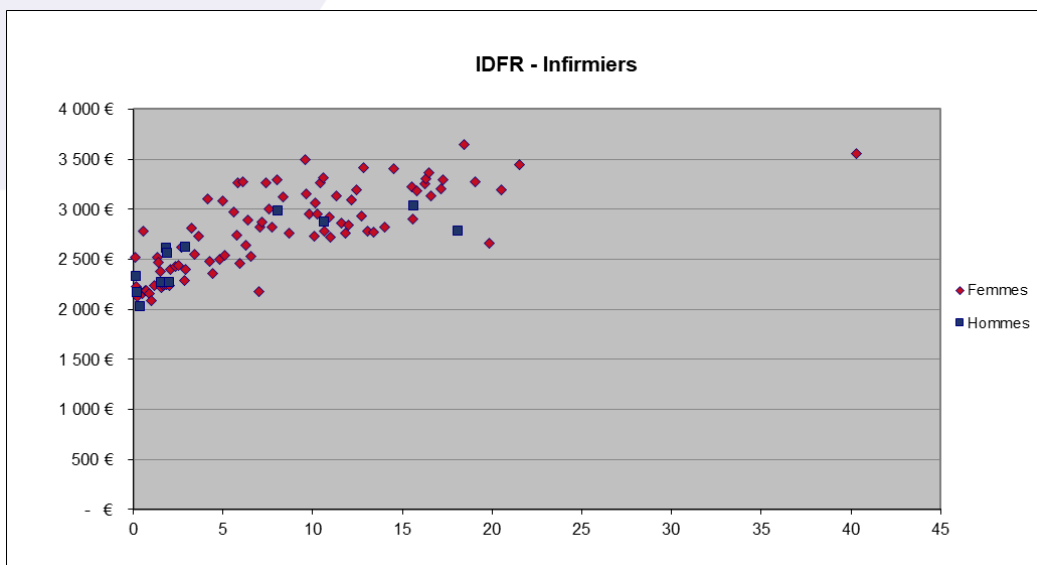
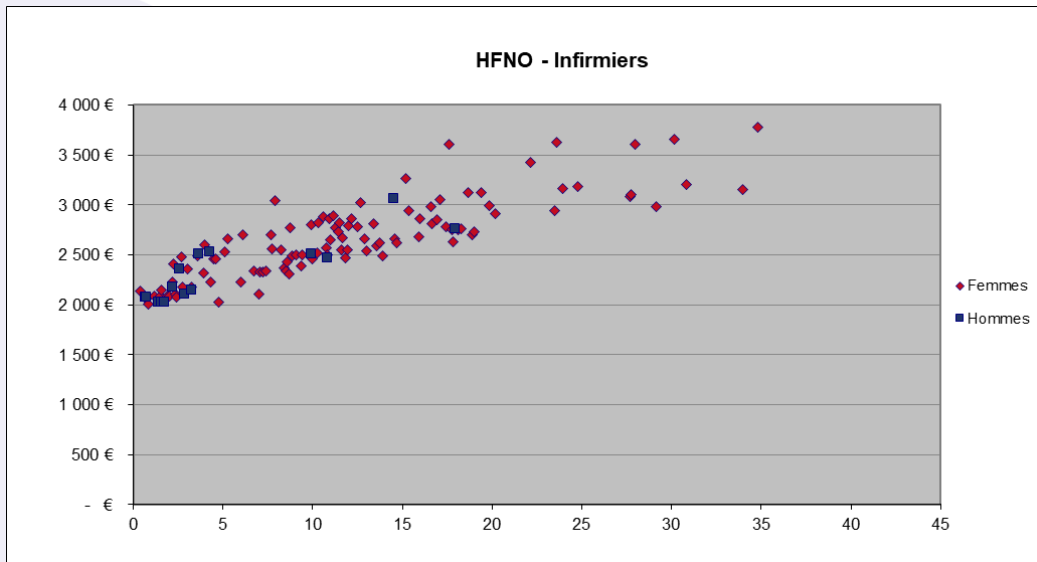

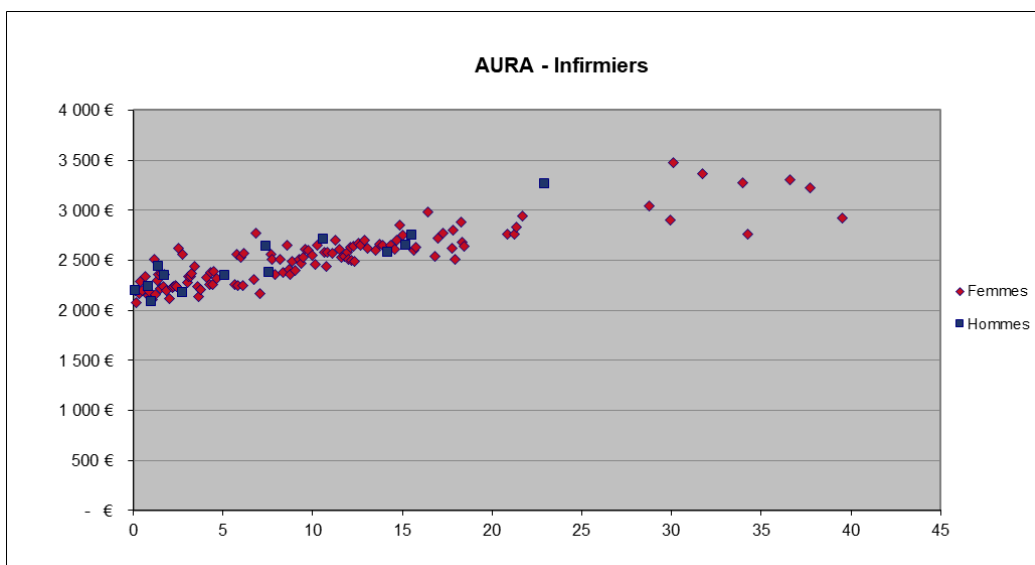
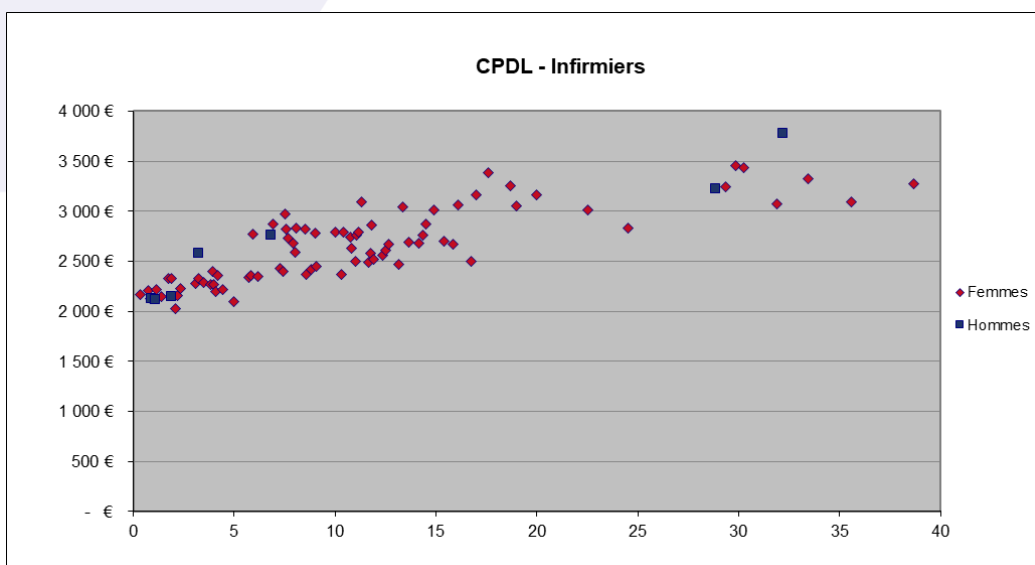
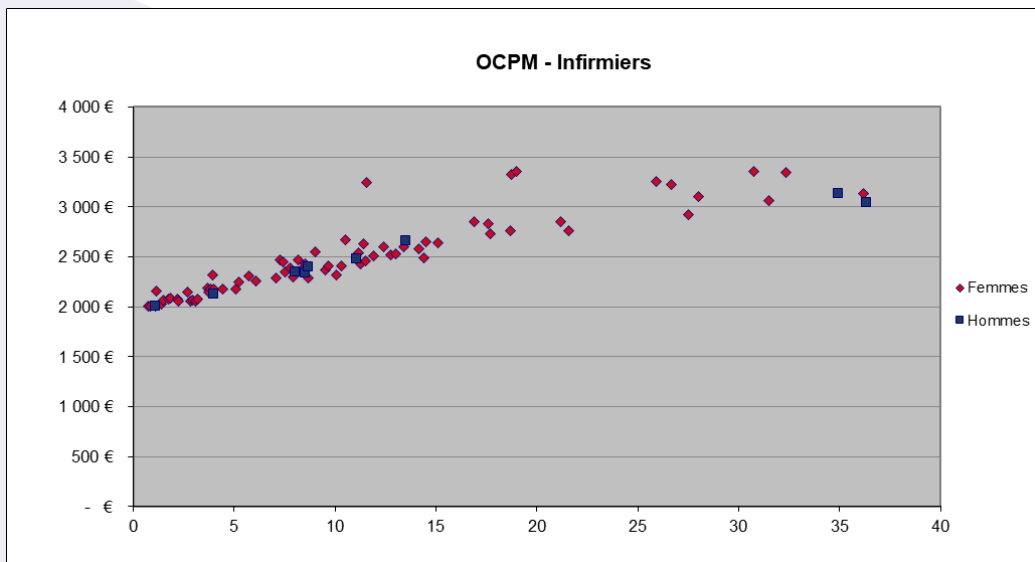

Source des données : extraction SAP – données au 31/12/2019
Population : SDP

2.1.12. Nuage de points des salaires mensuels des médecins de prélèvement par ancienneté

Au niveau national

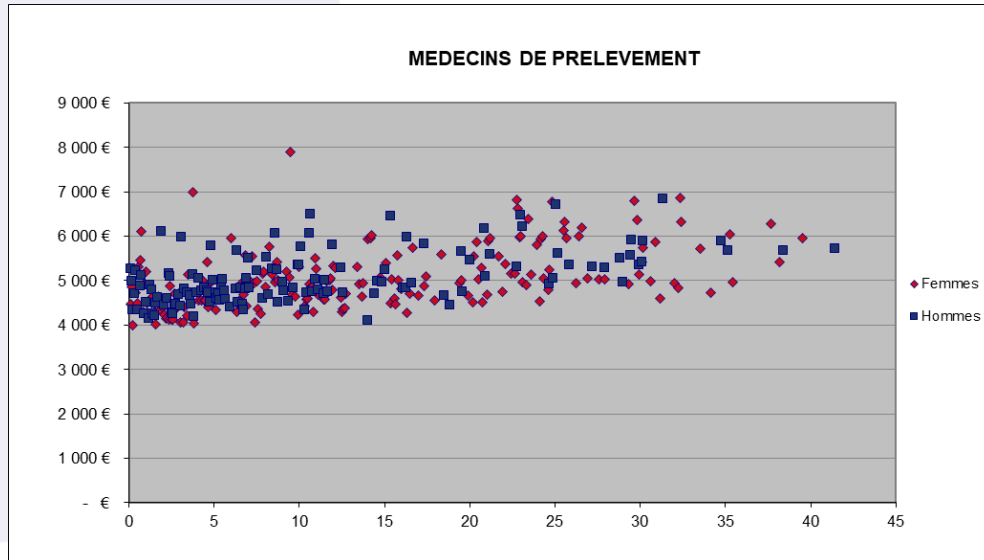

Par ETS

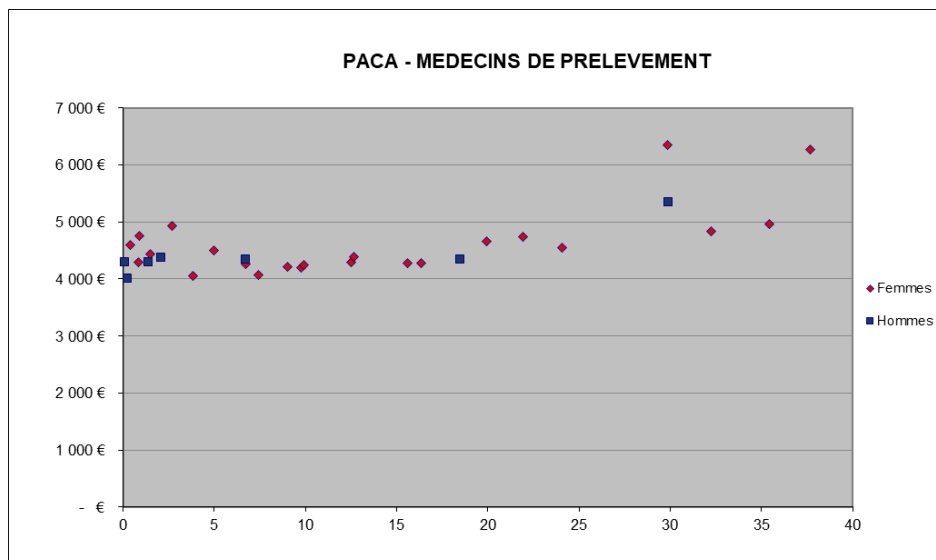

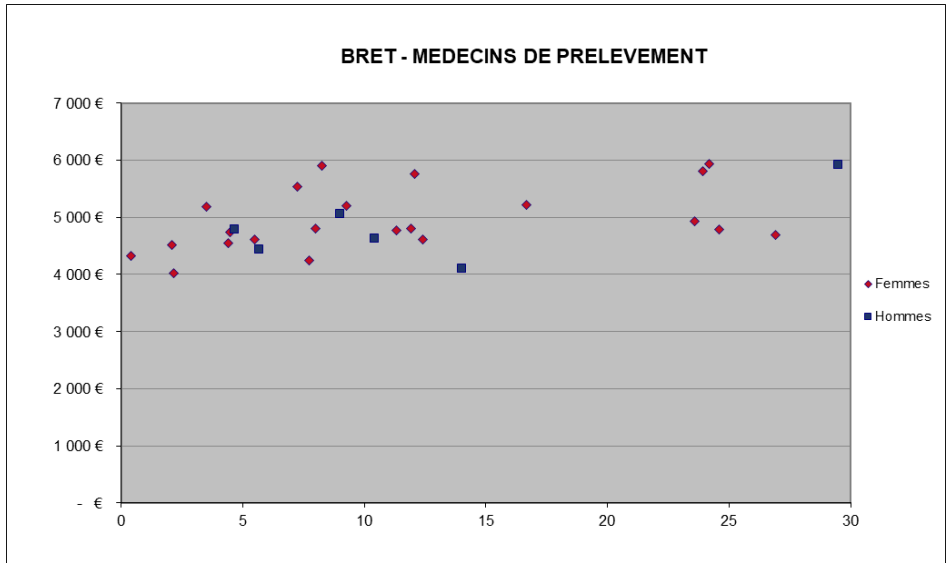
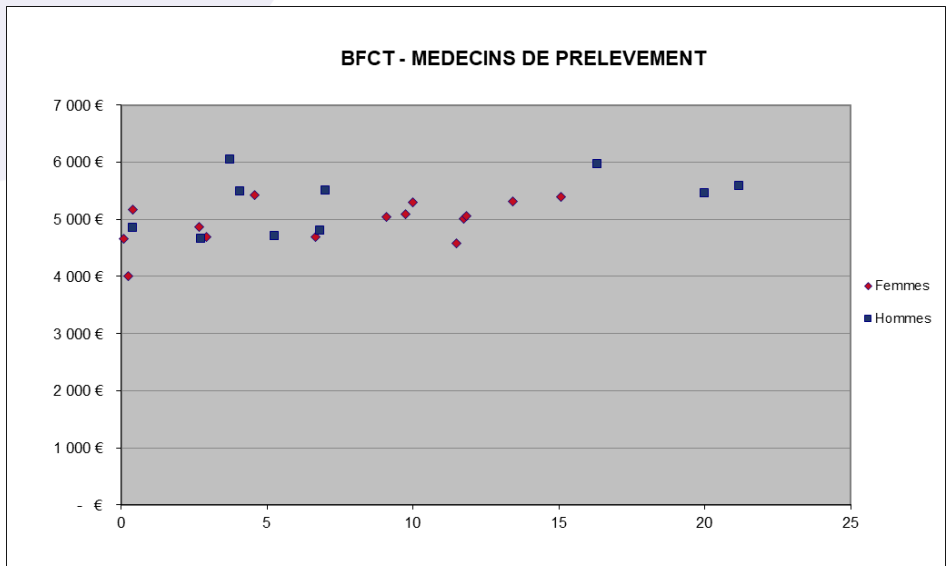
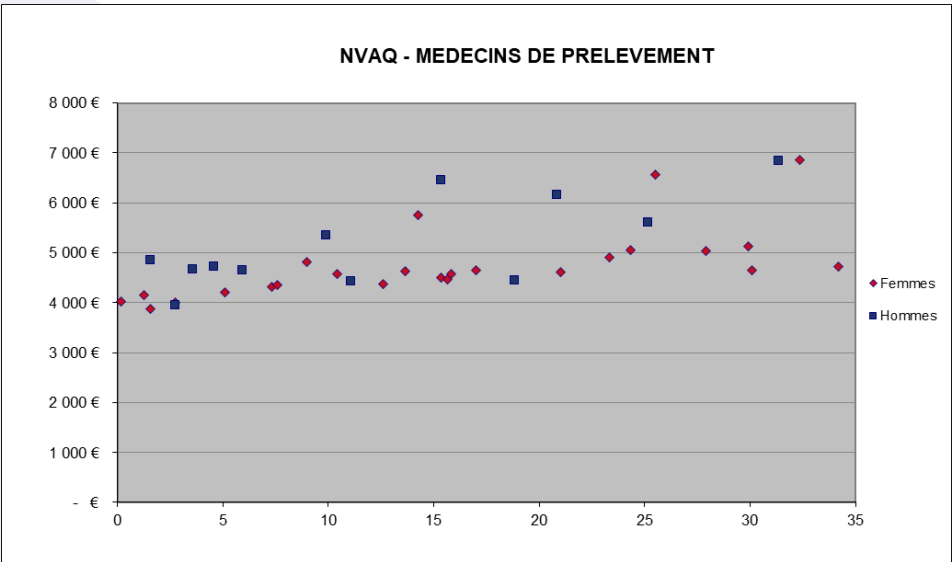

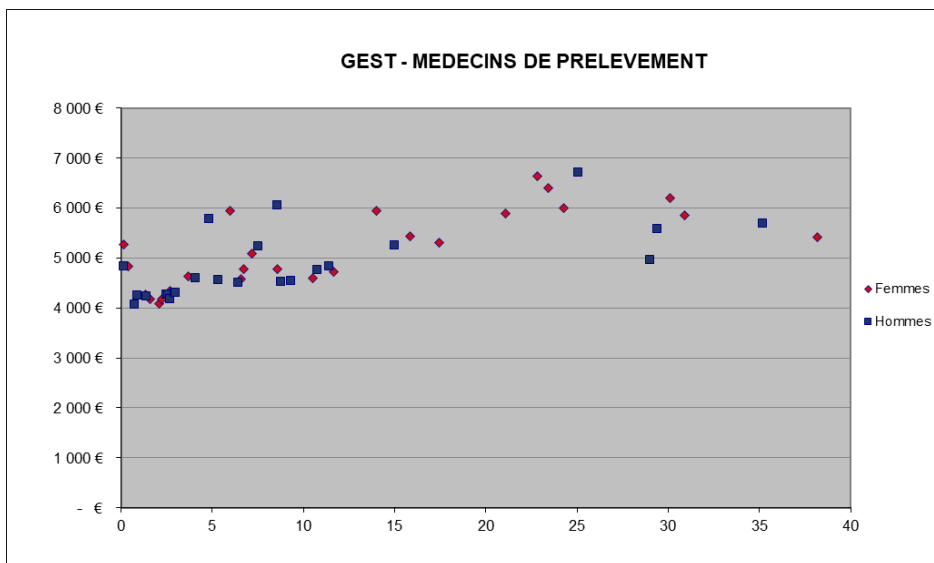
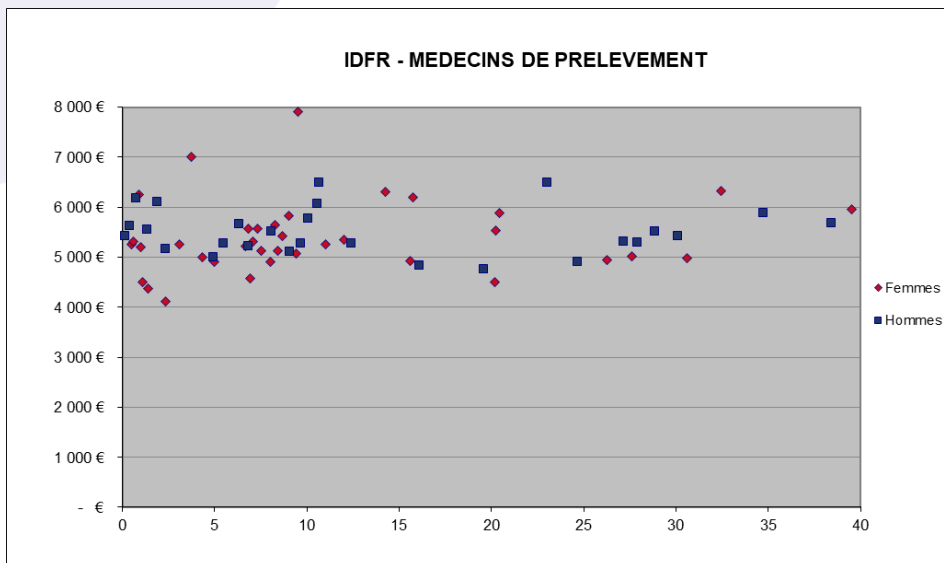
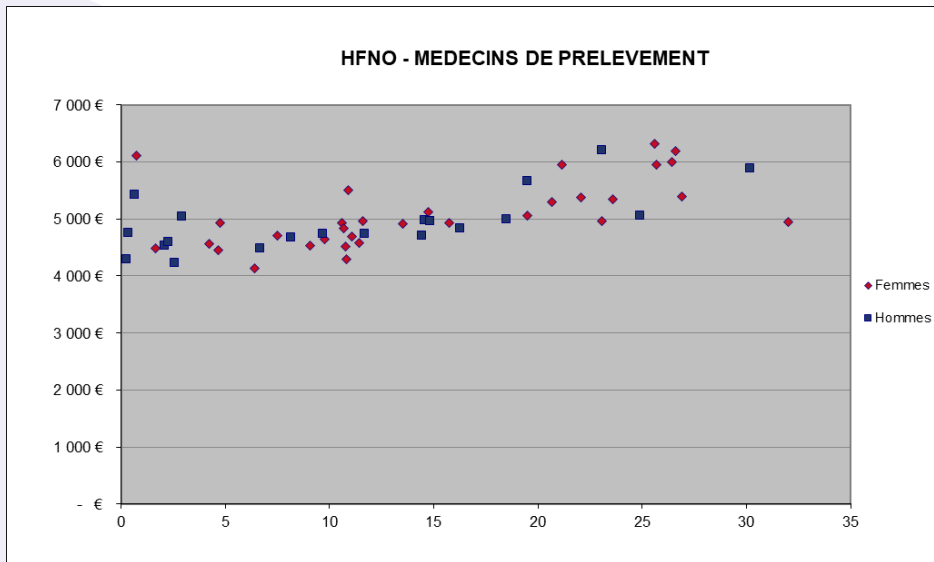

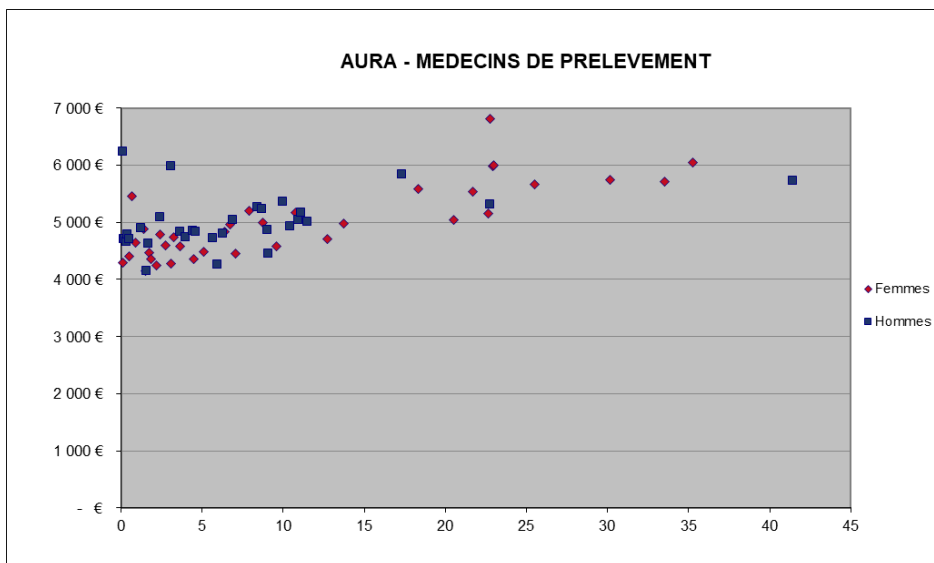
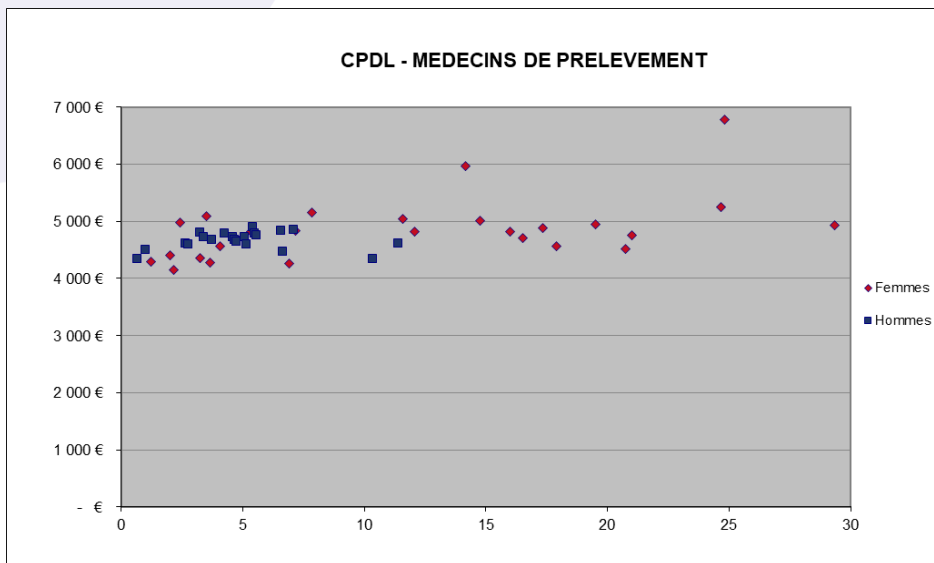
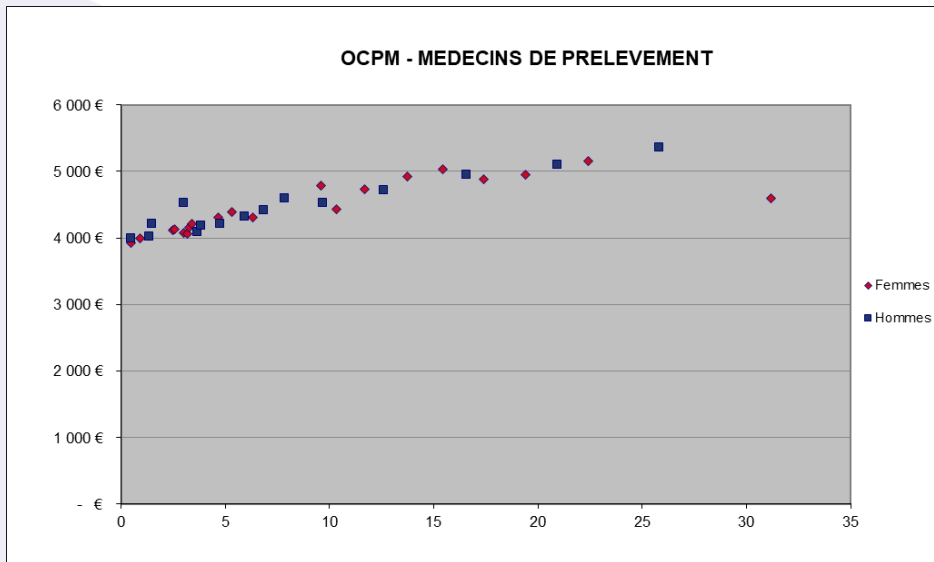

Source des données : extraction SAP – données au 31/12/2019
Population : SDP

2.1.13. Nuage de points des salaires mensuels des techniciens de laboratoire par ancienneté

Au niveau national

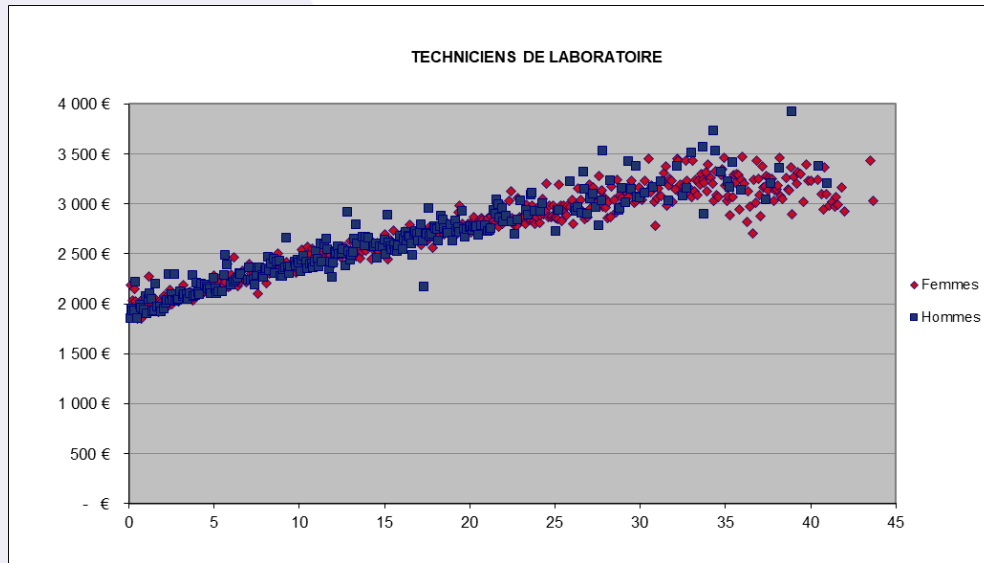

Par ETS

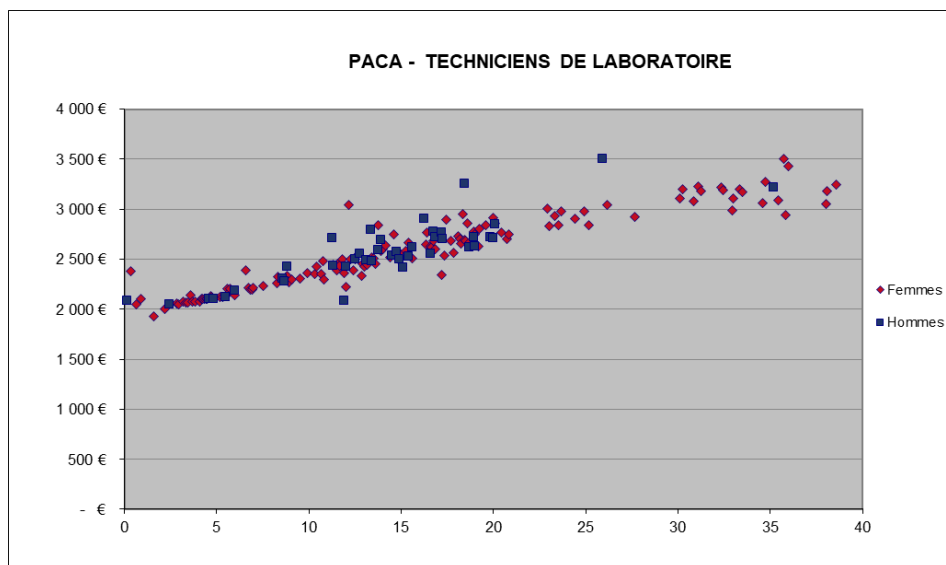

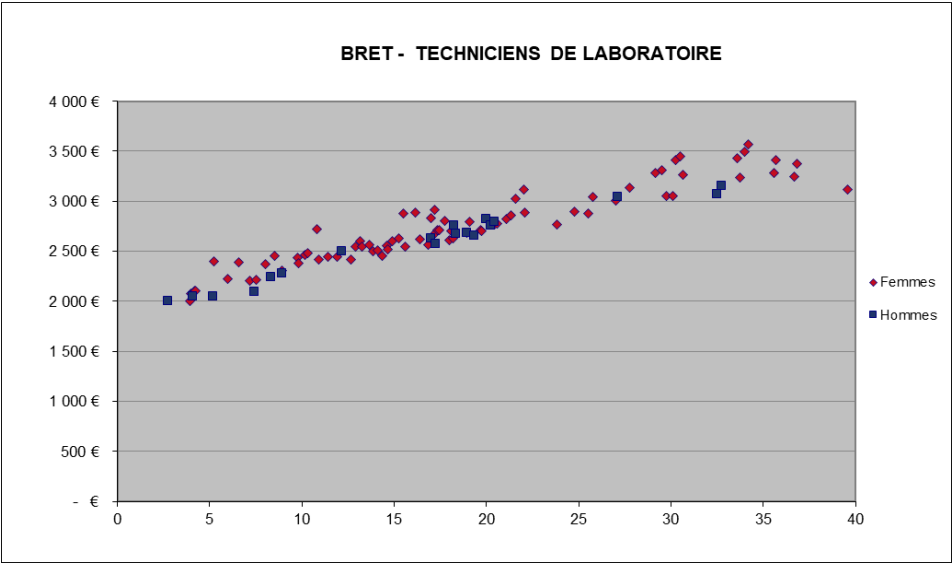
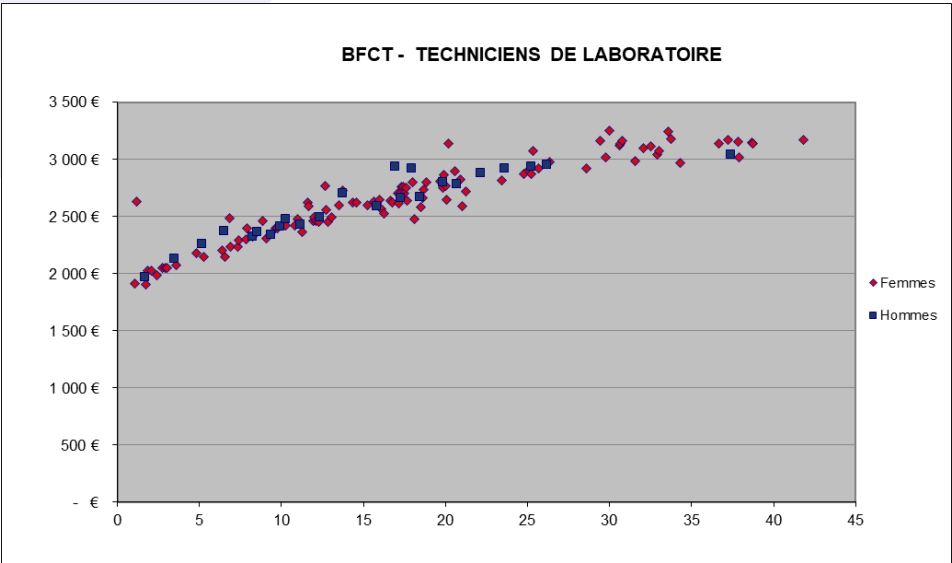
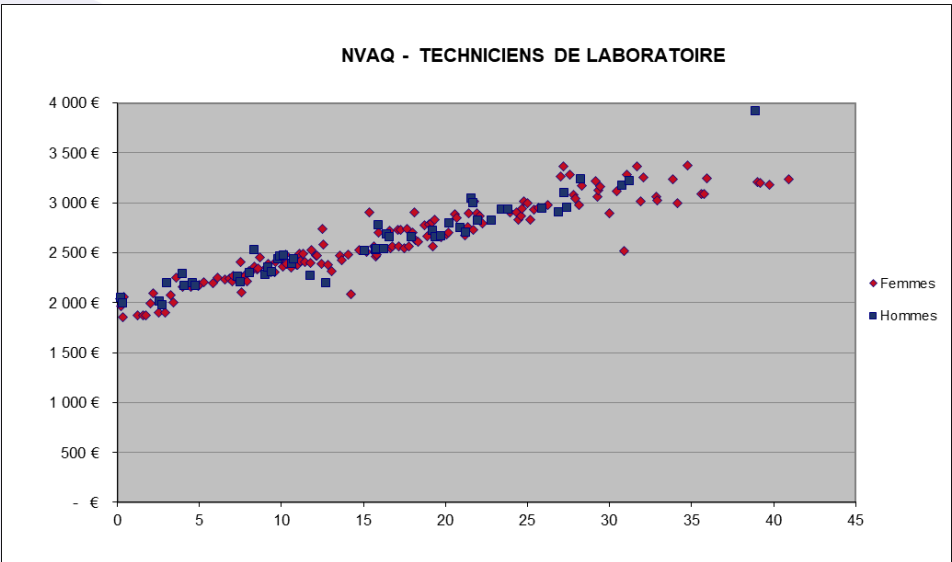

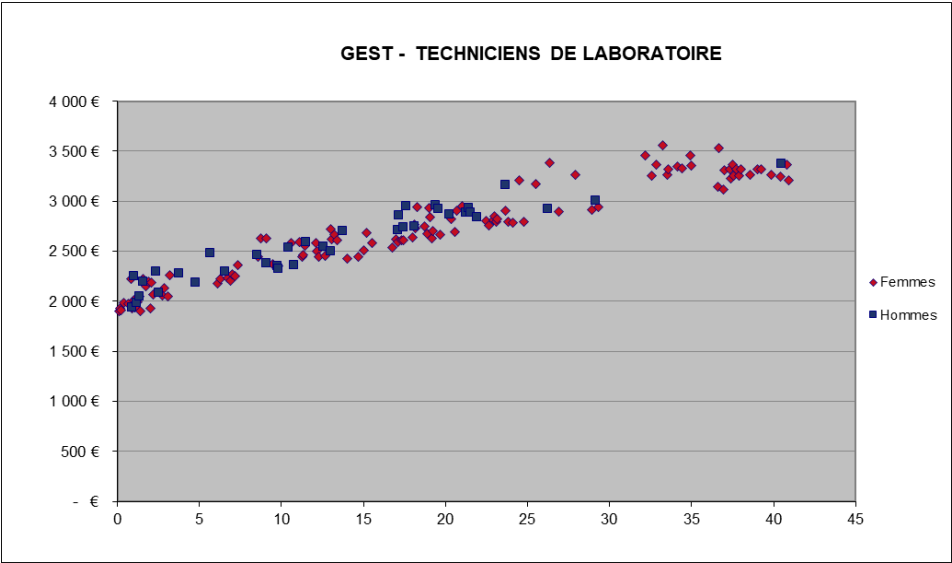
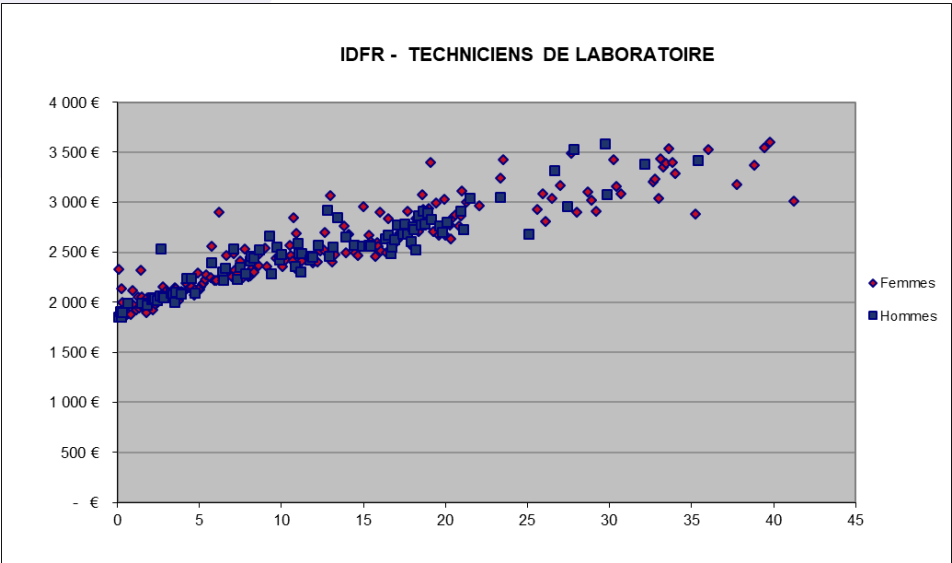
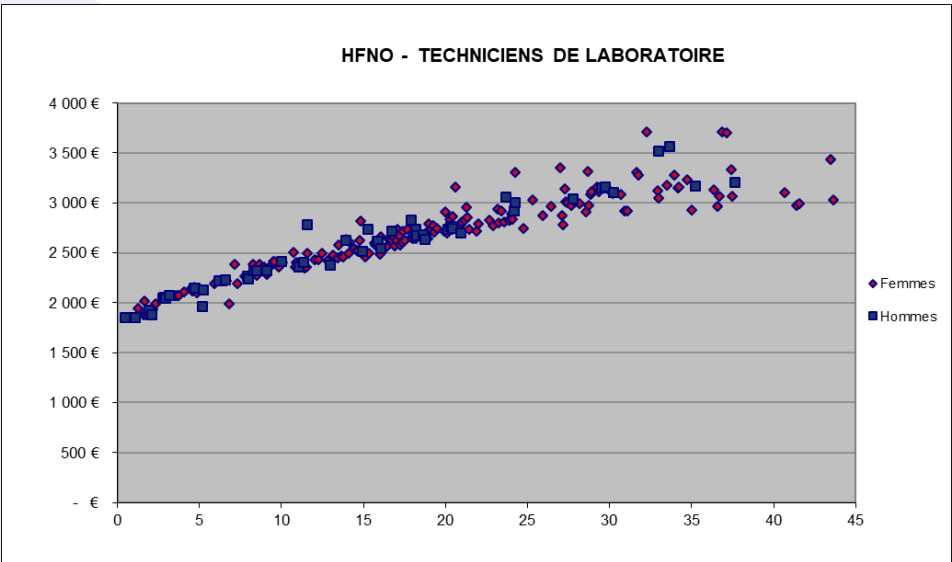

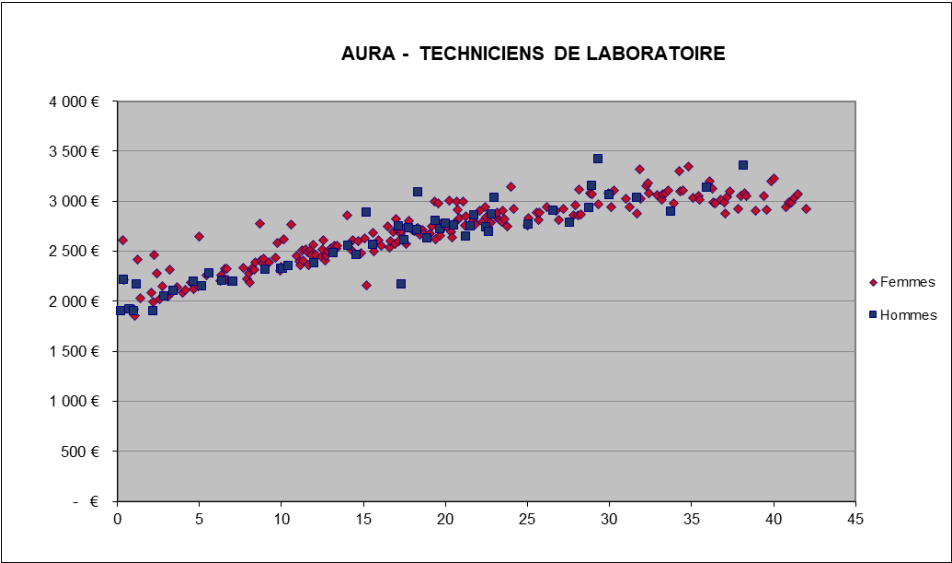
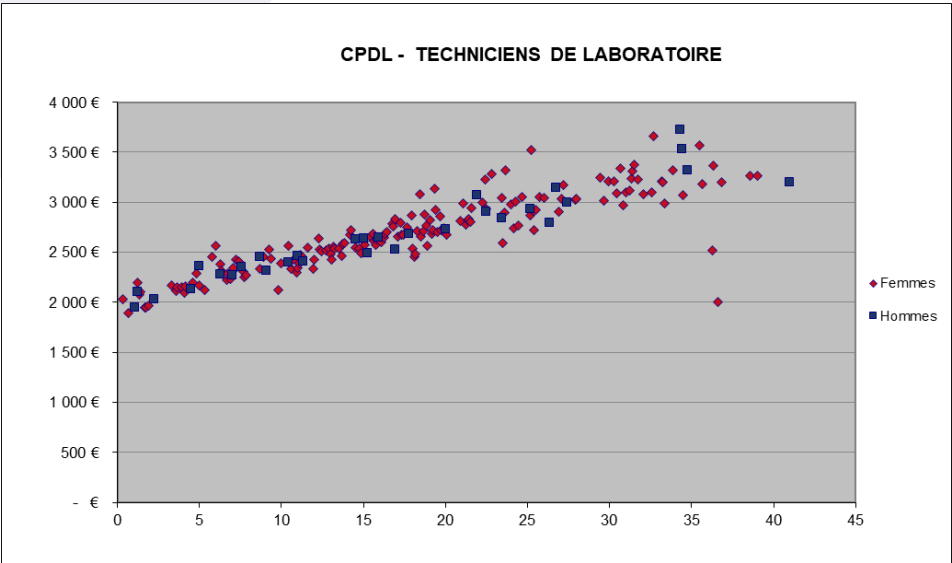
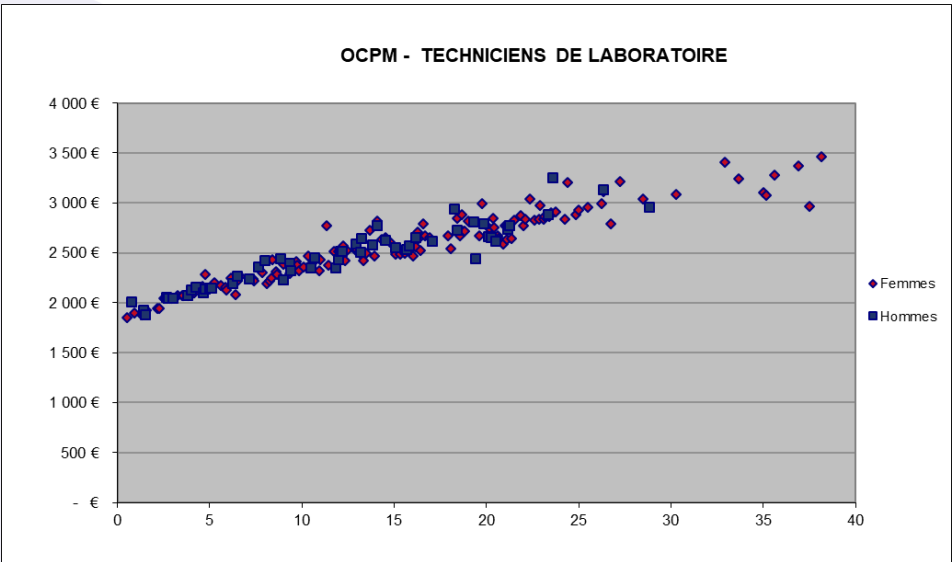

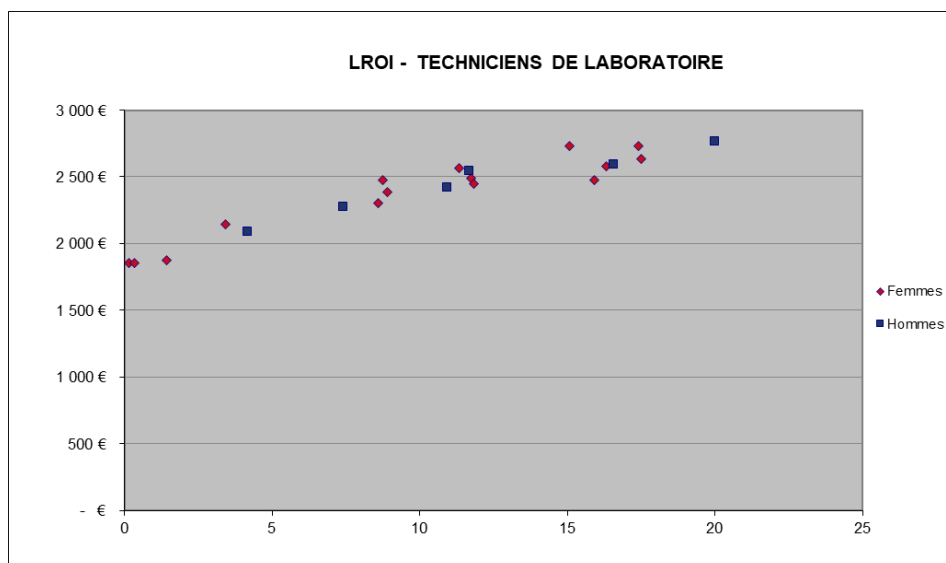
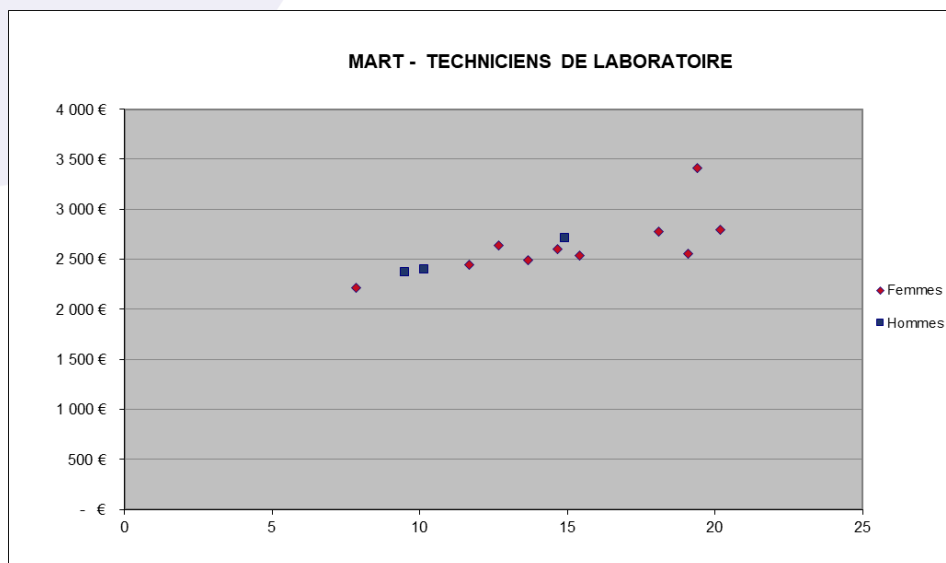
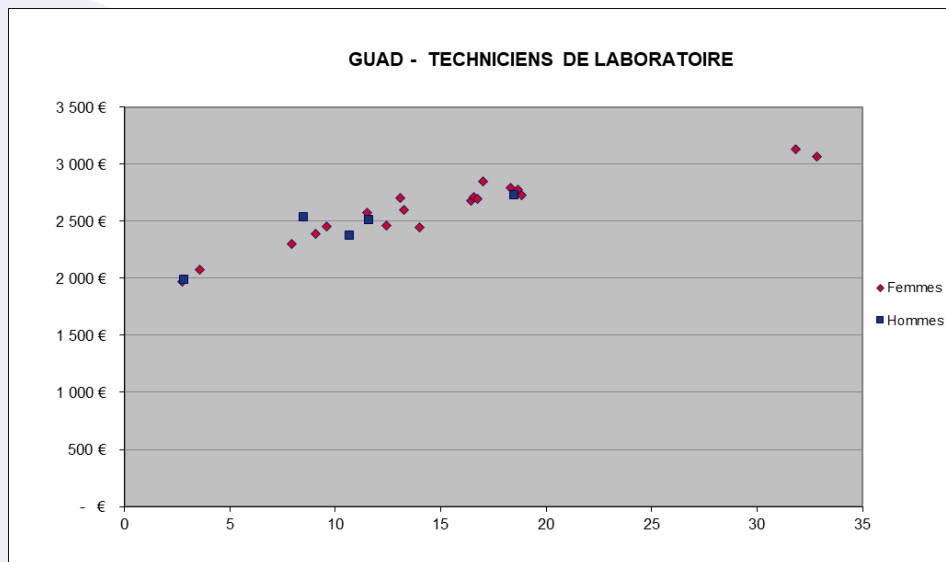

Source des données : extraction SAP – données au 31/12/2019
 Population : SDP

2.1.14. Nuage de points des salaires mensuels par ancienneté et par sexe (détail par position)

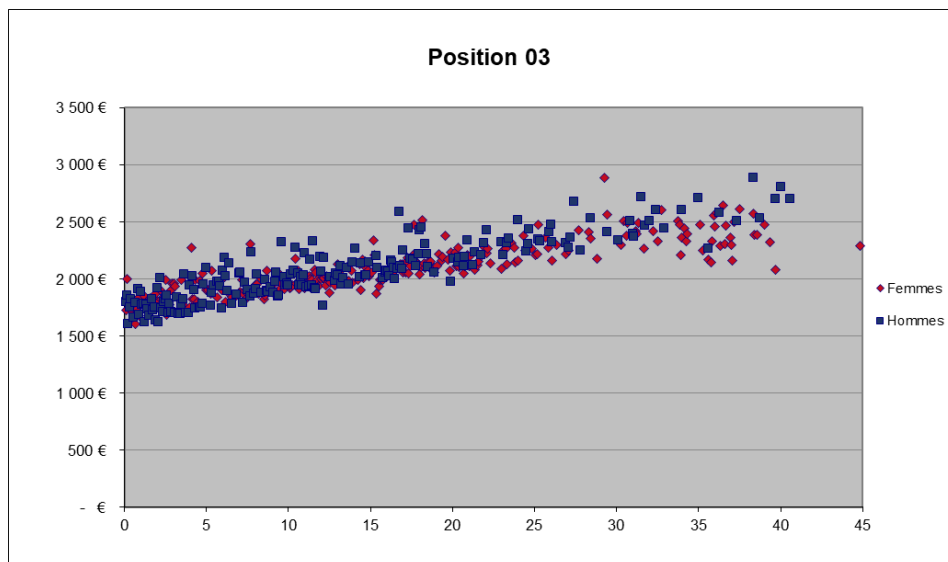
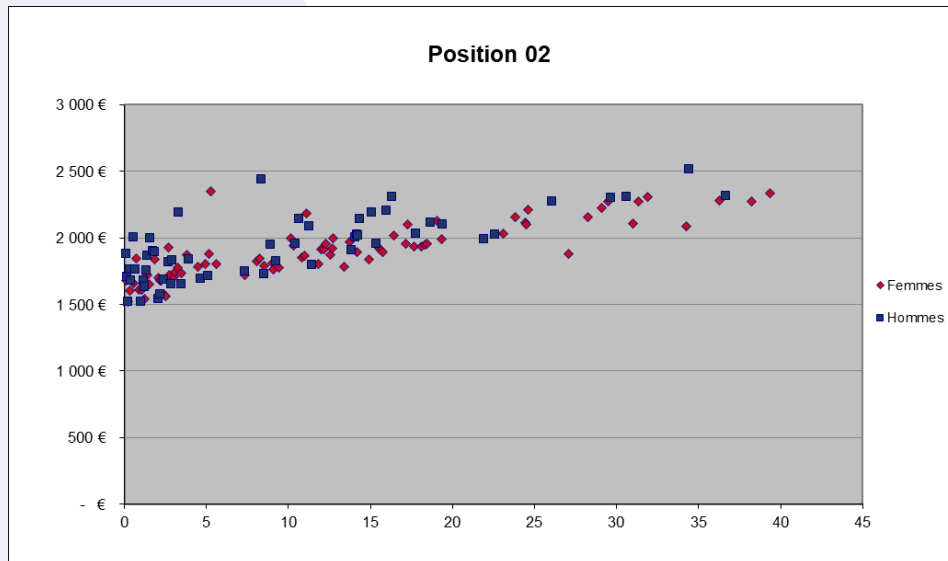

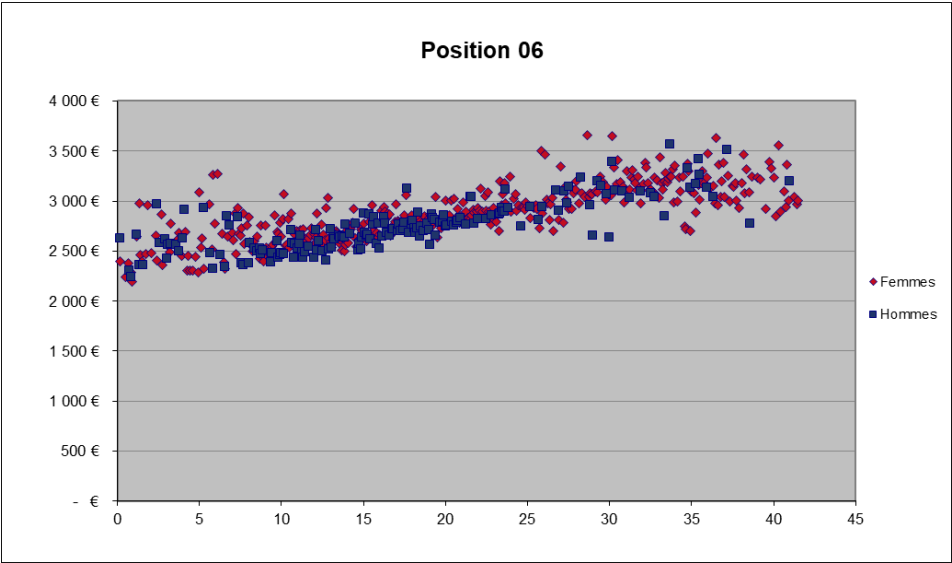
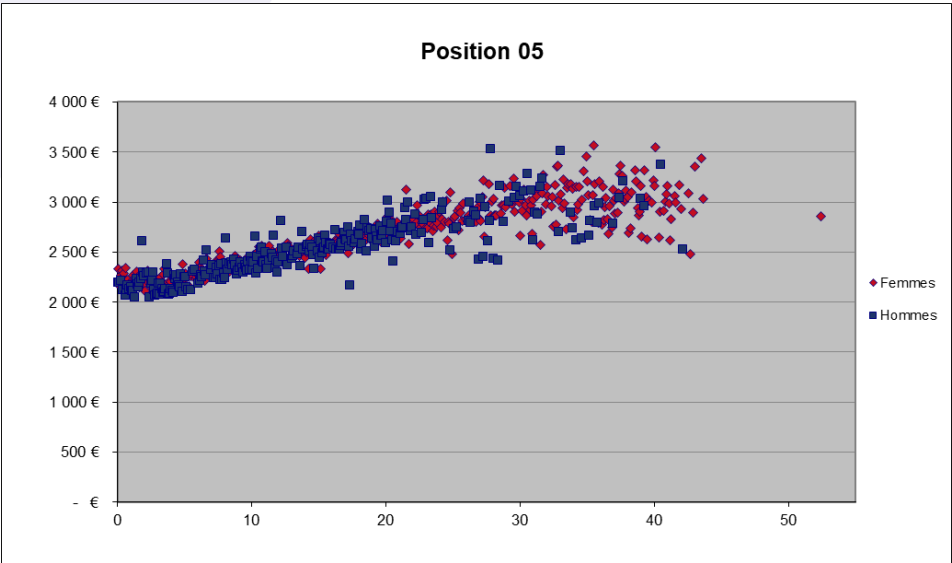
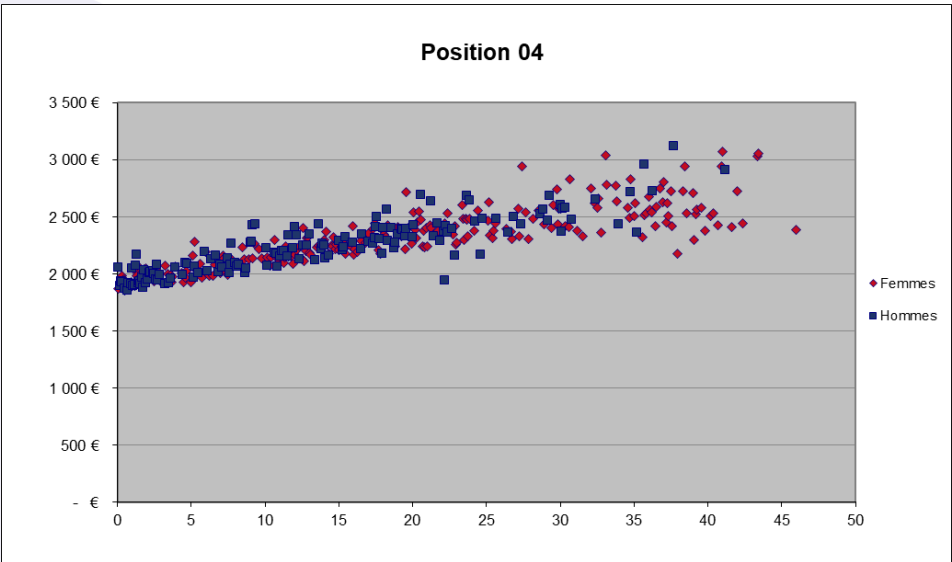

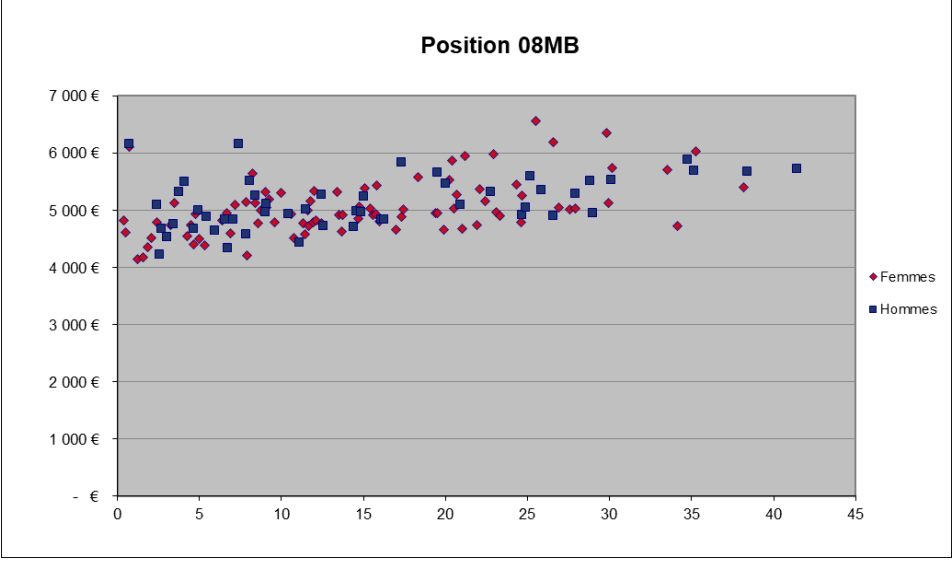
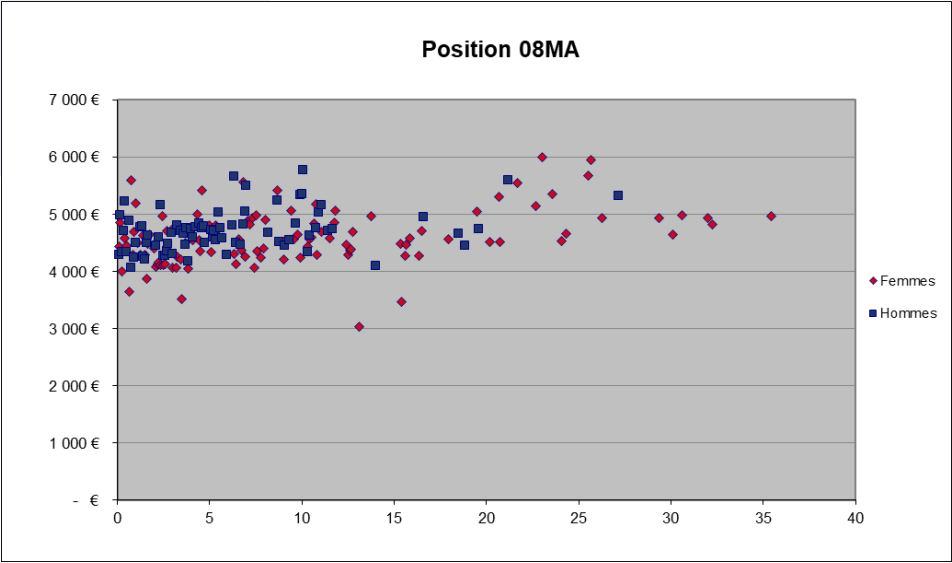
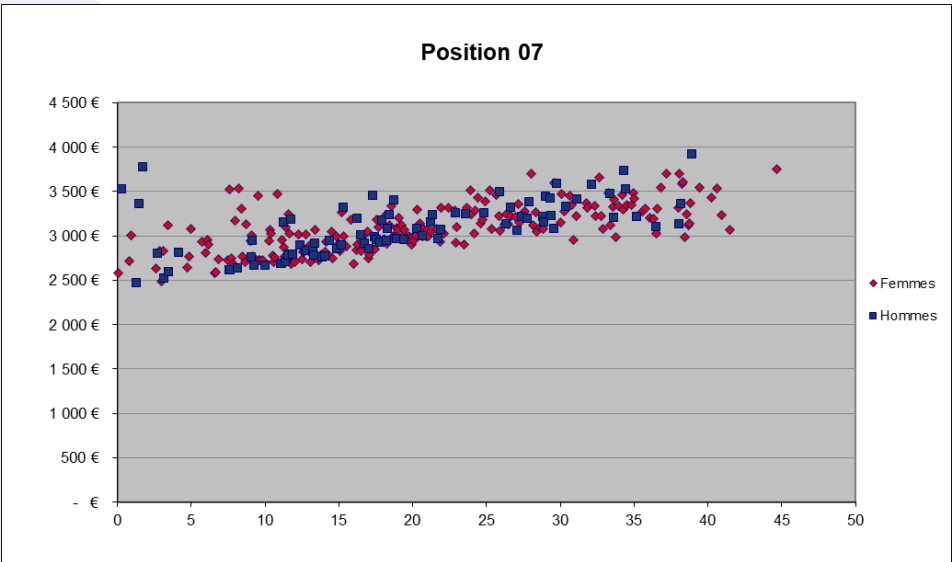

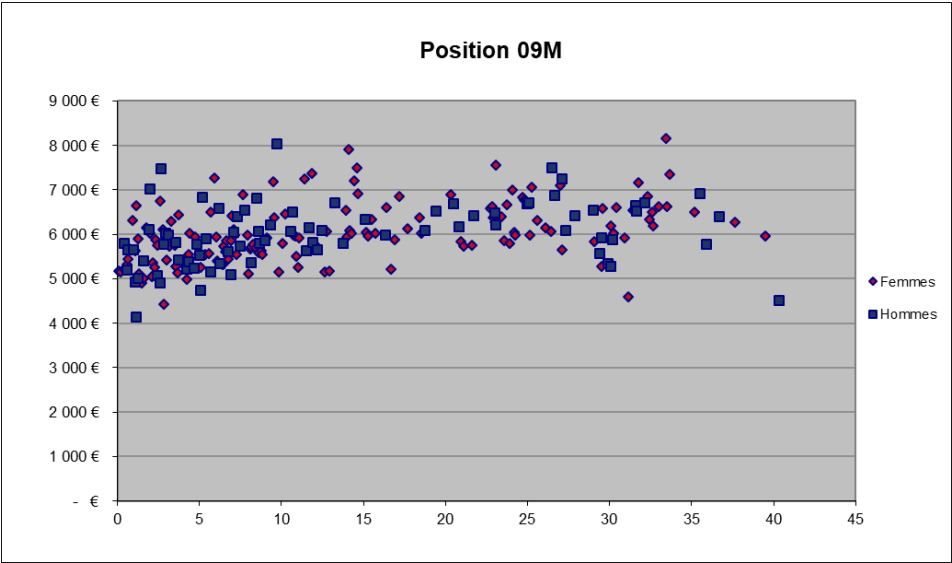
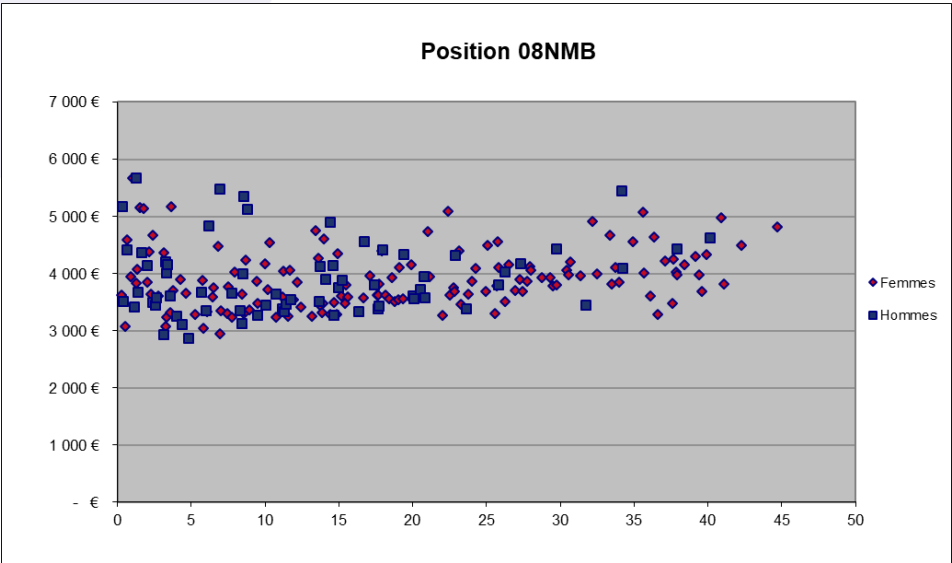
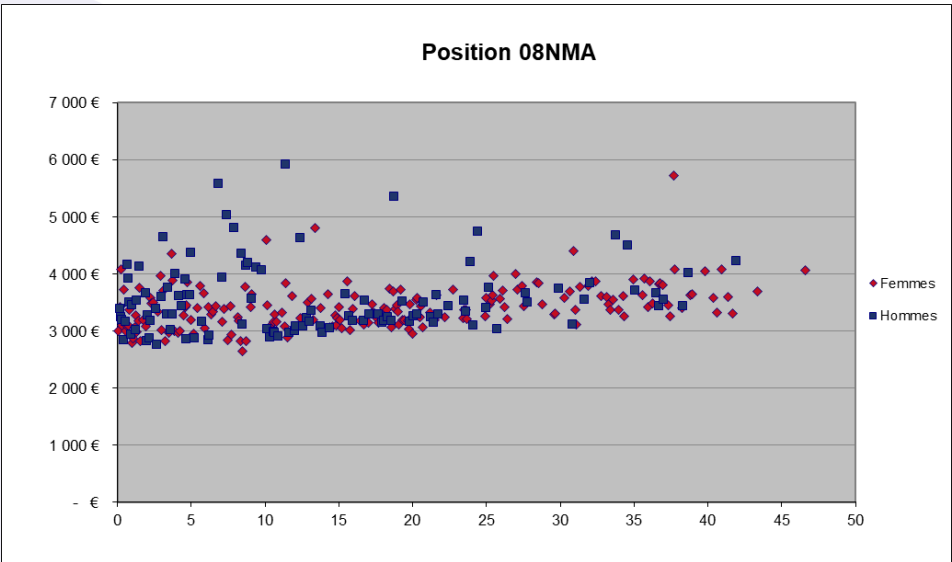

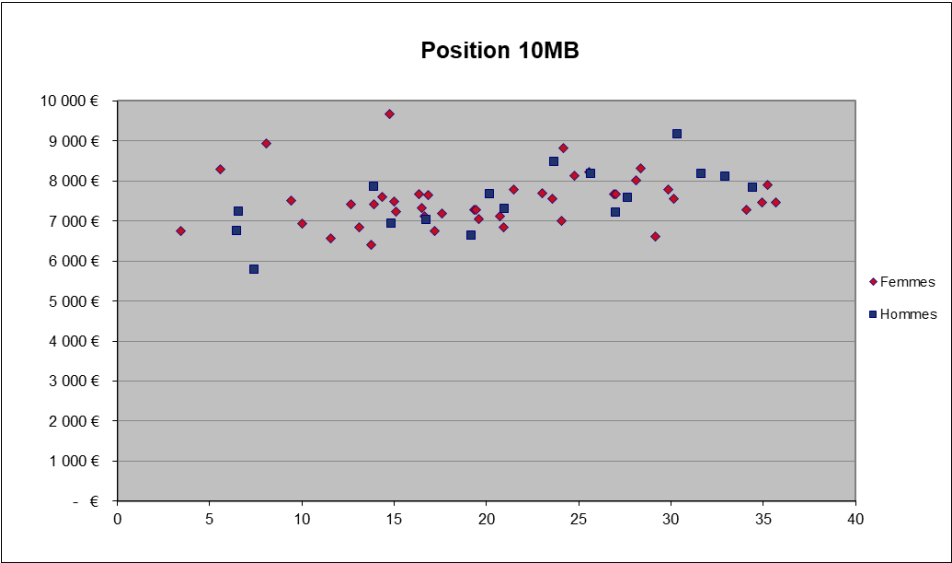
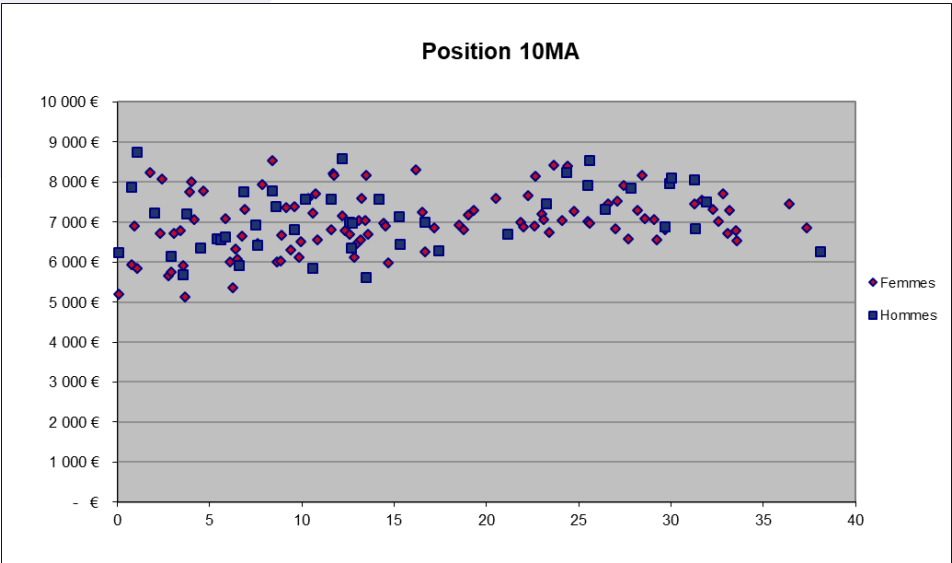
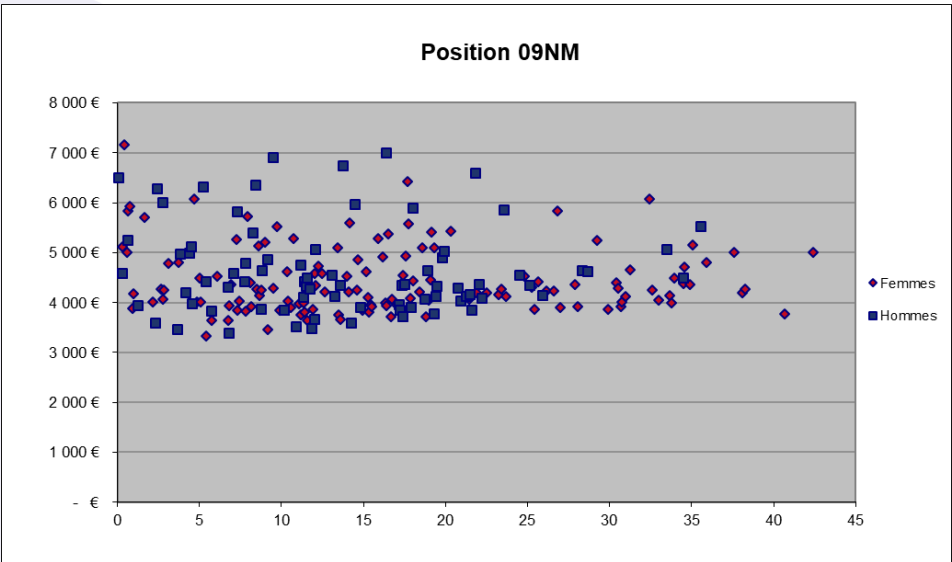

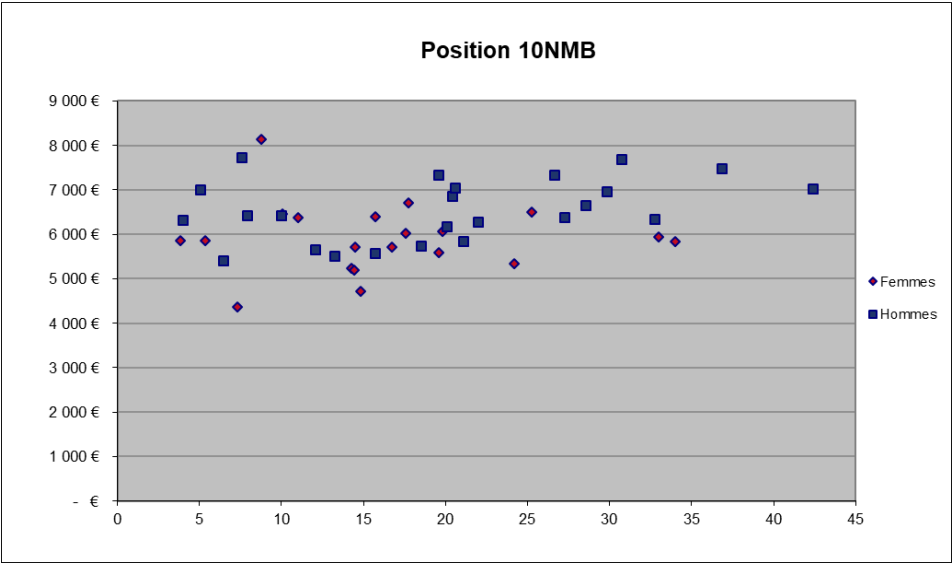
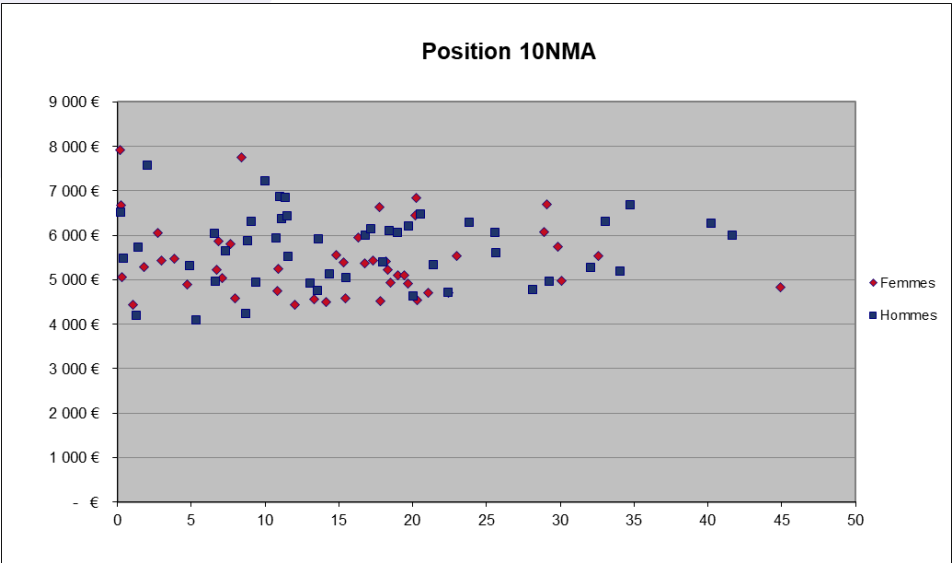
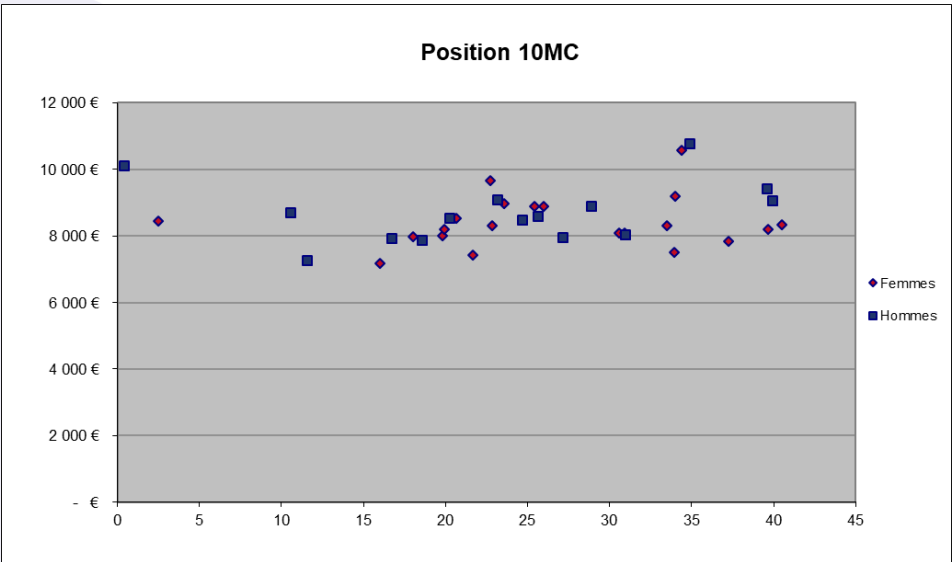

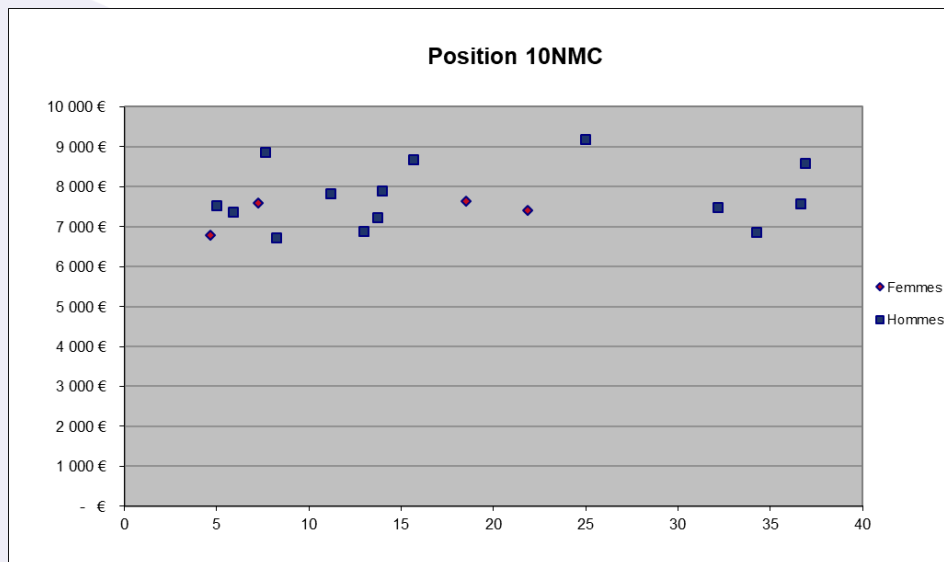

Source des données : extraction SAP – données au 31/12/2019
Population : SDP

2.1.15. Salaire moyen mensuel par tranche d'ancienneté au 31.12 de l'année considérée (minimum, moyen et maximum)

Tranche ancienneté EFS	Salaire Minimum	Salaire Moyen	Salaire maximum
0 - 5 ans	1 524 €	2 853 €	10 099 €
6 - 10 ans	1 724 €	3 093 €	8 948 €
11 - 15 ans	1 619 €	3 017 €	10 103 €
16 - 20 ans	1 714 €	3 042 €	8 664 €
21 - 25 ans	1 854 €	3 433 €	9 675 €
26 - 30 ans	1 883 €	3 726 €	9 169 €
31 - 35 ans	2 085 €	3 729 €	10 782 €
36 - 40 ans	2 003 €	3 341 €	9 410 €
41 - 45 ans	2 292 €	3 495 €	8 333 €
plus de 45 ans	2 388 €	3 101 €	4 058 €
Total général	1 524 €	3 133 €	10 782 €

Source des données : extraction SAP – données au 31/12/2019
Population : SDP

2.2. Autres éléments de rémunérations

2.2.1. Indemnités de transport par établissement et par type (Nombre de bénéficiaires et montant)

ETS	Effectif total au 31/12	Transport collectif		Transport personnel		Montant total
		Nombre de bénéficiaires	Montant	Nombre de bénéficiaires	Montant	
Siège	337	283	132 000 €	11	1 898 €	133 898 €
PACA-Corse	712	85	18 395 €	276	43 237 €	61 631 €
Nouvelle Aquitaine	884	92	15 482 €	428	69 065 €	84 546 €
Bourgogne - Franche Comté	554	30	8 760 €	290	46 209 €	54 969 €
Bretagne	565	67	19 214 €	263	43 192 €	62 406 €
Hauts de France Normandie	1205	121	41 152 €	557	92 714 €	133 866 €
Ile De France	1270	686	258 300 €	22	3 881 €	262 181 €
Grand Est	847	115	26 962 €	331	55 840 €	82 802 €
Occitanie	754	57	15 289 €	401	66 628 €	81 917 €
Centre Pays de la Loire	996	182	59 027 €	386	64 617 €	123 644 €
Auvergne Rhône Alpes	1304	189	53 399 €	618	104 302 €	157 701 €
Guadeloupe - Guyane	85	1	163 €	42	6 755 €	6 918 €
Martinique	66	0	0 €	38	6 273 €	6 273 €
La Réunion Océan Indien	110	0	0 €	55	7 879 €	7 879 €
Total général	9 689	1 908	648 142	3 718	612 490	1 260 632

Source des données : extraction SAP – données au 31/12/2019
Population : SDP et DET

2.2.2. Indemnités de transport par établissement et par tranche de remboursement (Nb de bénéficiaires – Transports personnel et collectif)

ETS	< 50 €	50 - 100€	100 - 150€	> 150€	Montant total
Siège	21	17	18	238	294
PACA-Corse	17	29	60	252	358
Nouvelle Aquitaine	10	25	87	396	518
Bourgogne - Franche Comté	9	17	54	239	319
Bretagne	7	12	41	264	324
Hauts de France Normandie	10	28	85	547	670
Ile De France	39	38	41	589	707
Grand Est	17	26	67	332	442
Occitanie	11	18	60	367	456
Centre Pays de la Loire	15	27	65	461	568
Auvergne Rhône Alpes	28	39	84	646	797
Guadeloupe - Guyane	1	3	13	26	43
Martinique	0	1	8	29	38
La Réunion Océan Indien	2	10	14	29	55
Total général	187	290	697	4 415	5 589

Source des données : extraction SAP – données au 31/12/2019
Population : SDP et DET

2.2.3. Prime de froid par établissement (en euros)

ETS	Effectif	Montant	Prime moyenne
PACA-Corse	33	19 031 €	577 €
Nouvelle Aquitaine	86	59 776 €	695 €
Bourgogne - Franche Comté	1	785 €	785 €
Bretagne	20	11 576 €	579 €
Hauts de France Normandie	30	22 236 €	741 €
Ile De France	60	13 472 €	225 €
Grand Est	29	21 059 €	726 €
Occitanie	38	24 035 €	632 €
Centre Pays de la Loire	31	18 050 €	582 €
Auvergne Rhône Alpes	70	43 121 €	616 €
Total général	398	233 141 €	586 €

Source des données : extraction SAP – données au 31/12/2019
Population : SDP et DET

2.2.4. Prime de mobilité par établissement (en nombre et en euros)

ETS	Nombre	Montant
PACA-Corse	58	17 798 €
Nouvelle Aquitaine	85	6 688 €
Bourgogne - Franche Comté	51	2 844 €
Bretagne	11	2 133 €
Ile De France	221	49 382 €
Occitanie	65	6 888 €
Centre Pays de la Loire	43	8 888 €
Auvergne Rhône Alpes	100	5 044 €
Total général	634	99 666 €

Source des données : extraction SAP – données au 31/12/2019
Population : SDP et DET

2.2.5. Prime de panier par établissement (en euros)

ETS	Effectif concerné	Montant	Prime moyenne
PACA-Corse	655	340 207 €	519 €
Nouvelle Aquitaine	360	305 875 €	850 €
Bourgogne - Franche Comté	273	133 932 €	491 €
Bretagne	286	62 205 €	217 €
Hauts de France Normandie	893	758 052 €	849 €
Ile De France	256	298 420 €	1 166 €
Grand Est	517	479 592 €	928 €
Occitanie	424	297 392 €	701 €
Centre Pays de la Loire	562	347 669 €	619 €
Auvergne Rhône Alpes	695	476 836 €	686 €
Guadeloupe - Guyane	15	13 032 €	869 €
Martinique	8	10 223 €	1 278 €
La Réunion Océan Indien	106	90 543 €	854 €
Total général	5 050	3 613 978 €	716 €

Source des données : extraction SAP – données au 31/12/2019
Population : SDP et DET

2.2.6. Répartition de la participation aux frais de restauration par établissement (en euros)

ETS	Restauration Collective	Chèques restaurant part patronale		Prime panier		Restauration Collective		Frais de restauration montant total
	Montant	Effectif concerné	Montant	Effectif concerné	Montant	Effectif concerné	Montant	
Siège	215 283 €	24	17 921 €	0	0 €	0	0 €	233 205 €
PACA-Corse	0 €	0	0 €	655	340 207 €	179	195 559 €	535 767 €
Nouvelle Aquitaine	11 641 €	584	371 493 €	360	305 875 €	0	0 €	689 008 €
Bourgogne - Franche Comté	81 500 €	0	0 €	273	133 932 €	74	6 769 €	222 200 €
Bretagne	84 054 €	96	37 809 €	286	62 205 €	178	155 589 €	339 657 €
Hauts de France Normandie	131 075 €	0	0 €	893	758 052 €	0	0 €	889 127 €
Ile De France	24 724 €	1163	628 822 €	256	298 420 €	0	0 €	951 965 €
Grand Est	87 714 €	73	14 263 €	517	479 592 €	0	0 €	581 569 €
Occitanie	0 €	712	344 211 €	424	297 392 €	0	0 €	641 603 €
Centre Pays de la Loire	68 448 €	0	0 €	562	347 669 €	0	0 €	416 117 €
Auvergne Rhône Alpes	51 566 €	1013	481 076 €	695	476 836 €	0	0 €	1 009 479 €
Guadeloupe - Guyane	0 €	79	55 873 €	15	13 032 €	10	957 €	69 862 €
Martinique	0 €	49	35 555 €	8	10 223 €	8	757 €	46 534 €
La Réunion Océan Indien	0 €	0	0 €	106	90 543 €	53	32 443 €	122 986 €
Total général	756 005 €	3 793	1 987 023 €	5 050	3 613 978 €	502	392 074 €	6 749 080 €

Source des données : extraction SAP – données au 31/12/2019
Population : SDP et DET

2.2.7. Nombre de salariés bénéficiaires du complément de prime d'expérience

ETS	2017	2018	2019
Siège	4	6	9
PACA-Corse	96	94	85
Nouvelle Aquitaine	110	130	124
Bourgogne - Franche Comté	64	64	64
Bretagne	80	77	76
Centre Atlantique	42	0	0
Hauts de France Normandie	132	163	159
Ile De France	98	88	84
Grand Est	132	116	108
Occitanie	64	53	53
Normandie	41	0	0
Centre Pays de la Loire	75	107	113
Auvergne Rhône Alpes	292	205	202
Guadeloupe - Guyane	2	2	2
Martinique	0	0	0
La Réunion Océan Indien	2	2	1
Total général	1234	1107	1080

Source des données : extraction SAP – données au 31/12/2019
Population : SDP et DET

2.2.8. Nombre de salariés entre 30-35 ans bénéficiaires de la prime d'expérience

ETS	Effectif (30 à 35 ans)
Siège	51
PACA-Corse	86
Nouvelle Aquitaine	111
Bourgogne - Franche Comté	56
Bretagne	41
Hauts de France Normandie	127
Ile De France	169
Grand Est	101
Occitanie	99
Centre Pays de la Loire	115
Auvergne Rhône Alpes	146
Guadeloupe - Guyane	4
Martinique	3
La Réunion Océan Indien	18
Total général	1127

Source des données : extraction SAP – données au 31/12/2019
Population : SDP et DET

2.3. Evolutions Individuelles

2.3.1. Nombre de changements de position par établissement

Position mai 2019	03	04	05	06	07	08MB	08NMA	08NMB	09M	09NM	10MA	10MB	10NMA	10NMB	Total général
02	26														26
03	6	49	1												56
04		1	85	2											88
05			1	114	2		2								119
06					37		4								41
07								16							16
08MA						12									12
08MB									1						1
08NMA							3	24							27
08NMB								1		12					13
09M											5				5
09NM													3		3
10MA												2			2
10NMA														2	2
Total généra	32	50	87	116	39	12	25	25	1	12	5	2	3	2	411

ETS	03	04	05	06	07	08MB	08NMA	08NMB	09M	09NM	10MA	10MB	10NMA	10NMB	Total général
Siège	0	1	0	1	3	0	2	1	0	1	0	0	0	0	9
PACA-Corse	6	2	5	5	4	1	2	1	0	2	1	0	1	0	30
Nouvelle Aquitaine	2	7	5	18	3	3	3	3	0	3	0	1	0	0	48
Bourgogne - Franche Comté	0	1	7	5	6	0	1	2	0	0	0	0	0	0	22
Bretagne	3	4	2	8	3	2	2	1	1	1	1	0	0	0	28
Hauts de France Normandie	7	13	11	8	5	0	3	2	0	1	1	1	1	0	53
Ile De France	0	1	22	14	2	0	0	2	0	0	0	0	0	0	41
Grand Est	3	1	6	10	2	3	4	3	0	0	1	0	0	0	33
Occitanie	1	5	14	18	4	1	2	2	0	2	1	0	0	2	52
Centre Pays de la Loire	2	6	8	6	1	0	5	3	0	1	0	0	1	0	33
Auvergne Rhône Alpes	7	8	3	18	3	2	1	2	0	1	0	0	0	0	45
Guadeloupe - Guyane	0	0	1	1	2	0	0	1	0	0	0	0	0	0	5
Martinique	0	1	2	1	1	0	0	1	0	0	0	0	0	0	6
La Réunion Océan Indien	1	0	1	3	0	0	0	1	0	0	0	0	0	0	6
Total général	32	50	87	116	39	12	25	25	1	12	5	2	3	2	411

Source des données : extraction SAP - Campagne E.I 2019

Population : SDP et DET

2.3.2. Nombre de points attribués par établissement en augmentation individuelle (A.I)

ETS	AI 2019 en points non proratés	En % de l'enveloppe totale
Siège	1 704	84,2%
PACA-Corse	2 664	74,6%
Nouvelle Aquitaine	3 533	74,7%
Bourgogne - Franche Comté	2 404	84,6%
Bretagne	2 123	76,3%
Hauts de France Normandie	4 942	78,5%
Ile De France	5 986	88,1%
Grand Est	3 294	77,3%
Occitanie	2 423	61,3%
Centre Pays de la Loire	4 362	83,1%
Auvergne Rhône Alpes	5 853	84,2%
Guadeloupe - Guyane	247	68,0%
Martinique	169	61,9%
La Réunion Océan Indien	301	71,7%
Total général	40 005	79,2%

Source des données : extraction SAP - Campagne E.I 2019
Population : SDP et DET

2.3.3. Répartition des augmentations Individuelle (A.I) par établissement et par CSP

ETS	Employés		TAM		Cadres non Médicaux		Cadres Médicaux		Total général	
	AI2019 en pts non proratés	% Effectif Employés	AI2019 en pts non proratés	% Effectif TAM	AI2019 en pts non proratés	% Effectif CNM	AI2019 en pts non proratés	% Effectif CM	AI2019 en pts non proratés	% Effectif Total
Siège	-	0,0%	179	25,0%	1 525	25,1%	-	0,0%	1 704	23,8%
PACA-Corse	-	0,0%	1 549	27,4%	491	25,0%	624	29,2%	2 664	27,0%
Nouvelle Aquitaine	23	22,2%	2 265	31,8%	505	29,2%	740	29,5%	3 533	31,2%
Bourgogne - Franche Comté	56	31,3%	1 453	33,5%	296	31,1%	599	42,4%	2 404	34,4%
Bretagne	-	0,0%	1 224	33,9%	581	50,0%	318	21,7%	2 123	34,0%
Hauts de France Normandie	56	22,7%	3 151	29,2%	870	31,3%	865	31,4%	4 942	29,5%
Ile De France	163	27,1%	3 231	28,7%	672	20,5%	1 920	37,2%	5 986	28,8%
Grand Est	93	53,3%	1 813	27,6%	386	28,8%	1 002	34,9%	3 294	29,1%
Occitanie	22	13,3%	1 400	23,7%	368	21,4%	633	25,9%	2 423	23,5%
Centre Pays de la Loire	138	50,0%	2 371	27,8%	674	29,0%	1 179	32,4%	4 362	29,1%
Auvergne Rhône Alpes	48	20,0%	3 456	29,5%	792	31,2%	1 557	31,5%	5 853	29,7%
Guadeloupe - Guyane	12	33,3%	205	32,6%	-	0,0%	30	16,7%	247	28,3%
Martinique	-	0,0%	169	38,7%	-	0,0%	-	0,0%	169	27,9%
La Réunion Océan Indien	16	50,0%	206	46,9%	18	25,0%	61	30,0%	301	42,3%
Total général	627	28,7%	22 672	29,3%	7 178	27,7%	9 528	31,2%	40 005	29,3%

Source des données : extraction SAP - Campagne E.I 2019
Population : SDP et DET

2.3.4. Répartition des points non proratés par type d'évolution individuelle et par CSP

Type EI	Employés	TAM	Cadres non Médicaux	Cadres Médicaux	Total général
AI - Augmentation Individuelle	627	22 672	7 178	9 528	40 005
EP - Evolution Professionnelle	290	5 754	1 136	622	7 802
PI - Promotion Individuelle	87	1 852	558	198	2 695
Total général	1 004	30 278	8 872	10 348	50 502

Source des données : extraction SAP - Campagne E.I 2019
Population : SDP et DET

2.3.5. Analyse des évolutions individuelles par position

Position d'arrivée	Effectif total position	Bénéficiaires E.I	% Bénéficiaires E.I	E.I 2019 en Points non proratés	Moyenne E.I 2019 en Points non proratés
02	162	54	33,3%	627	12
03	743	270	36,3%	3 310	12
04	697	233	33,4%	3 394	15
05	2 693	881	32,7%	12 222	14
06	1 319	489	37,1%	7 794	16
07	388	160	41,2%	3 123	20
08MA	272	80	29,4%	2 244	28
08MB	154	68	44,2%	2 026	30
08NMA	430	116	27,0%	2 853	25
08NMB	246	109	44,3%	2 719	25
09M	300	100	33,3%	2 955	30
09NM	239	85	35,6%	2 385	28
10MA	167	50	29,9%	1 920	38
10MB	61	20	32,8%	717	36
10MC	37	11	29,7%	486	44
10NMA	101	30	29,7%	1 001	33
10NMB	45	14	31,1%	471	34
10NMC	18	6	33,3%	255	43
Total général	8 072	2 776	34,4%	50 502	18

Source des données : extraction SAP - Campagne E.I 2019
Population : SDP et DET

2.3.6. Répartition des bénéficiaires d'Evolution Professionnelles et Promotions Individuelles par position

Position d'arrivée	EP - Evolution Professionnelle		PI - Promotion Individuelle		Total	
	Bénéficiaires	E.I 2019 en Points non proratés	Bénéficiaires	E.I 2019 en Points non proratés	Bénéficiaires	E.I 2019 en Points non proratés
03	21	305	11	162	32	467
04	36	853	14	337	50	1 190
05	79	1 618	8	180	87	1 798
06	105	2 298	11	261	116	2 559
07	33	970	6	187	39	1 157
08MB	12	428			12	428
08NMA	1	30	24	899	25	929
08NMB	23	754	2	58	25	812
09M	1	50			1	50
09NM	8	294	4	177	12	471
10MA	1	60	4	198	5	258
10MB	2	84			2	84
10NMA			3	178	3	178
10NMB	1	58	1	58	2	116
Total général	323	7 802	88	2 695	411	10 497

Source des données : extraction SAP - Campagne E.I 2019
Population : SDP et DET

2.3.7. Répartition des bénéficiaires d'Evolution Professionnelles et Promotions Individuelles groupe de métiers

Groupe de métier d'arrivée	EP - Evolution Professionnelle		PI - Promotion Individuelle		Total	
	Bénéficiaires	E.I 2019 en Points non proratés	Bénéficiaires	E.I 2019 en Points non proratés	Bénéficiaires	E.I 2019 en Points non proratés
AUTRES METIERS LABORATOIRE ET PRODUCTION	12	345	2	54	14	399
CHAUFFEUR	15	315	9	159	24	474
ENCADREMENT MEDICO-TECHNIQUE	13	469	15	674	28	1 143
ENCADREMENT SUPPORT	1	58	4	209	5	267
INFIRMIER	19	406	2	46	21	452
MEDECINS DE PRELEVEMENT	13	478			13	478
METIERS DE LA RECHERCHE	1	15	3	109	4	124
METIERS RELATIONS DONNEURS	33	570	12	252	45	822
METIERS SUPPORT	90	2 359	37	1 083	127	3 442
TECHNICIENS DE LABORATOIRE	126	2 787	4	109	130	2 896
Total général	323	7 802	88	2 695	411	10 497

Source des données : extraction SAP - Campagne E.I 2019
Population : SDP et DET

2.3.8. Répartition des évolutions individuelles par position d'arrivée (détail par établissements)

EFS	Position d'arrivée	Bénéficiaires	E.I 2019 en Points non proratés	Moyenne E.I 2019 en Points non proratés
	02	54	627	12
	03	270	3 310	12
	04	233	3 394	15
	05	881	12 222	14
	06	489	7 794	16
	07	160	3 123	20
	08MA	80	2 244	28
	08MB	68	2 026	30
	08NMA	116	2 853	25
	08NMB	109	2 719	25
	09M	100	2 955	30
	09NM	85	2 385	28
	10MA	50	1 920	38
	10MB	20	717	36
	10MC	11	486	44
	10NMA	30	1 001	33
	10NMB	14	471	34
	10NMC	6	255	43
	Total général	2 776	50 502	18

ETS	Position d'arrivée	Bénéficiaires	E.I 2019 en Points non proratés	Moyenne E.I 2019 en Points non proratés
Siège		73	2 023	28
	03	1	10	10
	04	1	24	24
	05	5	84	17
	06	4	75	19
	07	5	149	30
	08NMA	22	632	29
	08NMB	14	391	28
	09NM	11	327	30
	10NMA	6	187	31
	10NMB	3	90	30
	10NMC	1	54	54

ETS	Position d'arrivée	Bénéficiaires	E.I 2019 en Points non proratés	Moyenne E.I 2019 en Points non proratés
PACA-Corse		189	3 573	19
	03	13	186	14
	04	14	173	12
	05	55	712	13
	06	42	585	14
	07	17	404	24
	08MA	5	133	27
	08MB	1	30	30
	08NMA	9	211	23
	08NMB	6	165	28
	09M	8	201	25
	09NM	4	183	46
	10MA	4	165	41
	10MB	3	115	38
	10MC	2	65	33
	10NMA	5	215	43
	10NMC	1	30	30

ETS	Position d'arrivée	Bénéficiaires	E.I 2019 en Points non proratés	Moyenne E.I 2019 en Points non proratés
Nouvelle Aquitaine		291	4 728	16
	02	2	23	12
	03	29	315	11
	04	33	423	13
	05	79	953	12
	06	64	932	15
	07	22	364	17
	08MA	11	279	25
	08MB	6	192	32
	08NMA	5	164	33
	08NMB	10	265	27
	09M	9	224	25
	09NM	9	220	24
	10MA	4	105	26
	10MB	1	42	42
	10MC	1	52	52
	10NMA	2	60	30
	10NMB	3	85	28
	10NMC	1	30	30

ETS	Position d'arrivée	Bénéficiaires	E.I 2019 en Points non proratés	Moyenne E.I 2019 en Points non proratés
Bourgogne - Franche Comté		174	2 841	16
	02	5	56	11
	03	11	130	12
	04	9	125	14
	05	66	933	14
	06	30	385	13
	07	11	240	22
	08MA	7	150	21
	08MB	6	150	25
	08NMA	8	162	20
	08NMB	6	126	21
	09M	10	236	24
	09NM	1	20	20
	10MB	2	63	32
	10NMA	1	35	35
	10NMB	1	30	30

ETS	Position d'arrivée	Bénéficiaires	E.I 2019 en Points non proratés	Moyenne E.I 2019 en Points non proratés
Bretagne		174	2 781	16
	03	15	179	12
	04	18	212	12
	05	50	632	13
	06	26	356	14
	07	16	219	14
	08MA	2	30	15
	08MB	3	61	20
	08NMA	4	99	25
	08NMB	10	201	20
	09M	6	173	29
	09NM	12	250	21
	10MA	1	37	37
	10MB	4	120	30
	10MC	1	30	30
	10NMA	4	122	31
	10NMB	1	30	30
	10NMC	1	30	30

ETS	Position d'arrivée	Bénéficiaires	E.I 2019 en Points non proratés	Moyenne E.I 2019 en Points non proratés
Hauts de France Normandie		361	6 299	17
	02	5	56	11
	03	44	540	12
	04	43	730	17
	05	127	1 831	14
	06	49	794	16
	07	16	316	20
	08MA	7	165	24
	08MB	9	205	23
	08NMA	17	340	20
	08NMB	12	282	24
	09M	6	154	26
	09NM	11	359	33
	10MA	5	153	31
	10MB	4	130	33
	10MC	3	140	47
	10NMA	1	29	29
	10NMB	1	25	25
	10NMC	1	50	50

ETS	Position d'arrivée	Bénéficiaires	E.I 2019 en Points non proratés	Moyenne E.I 2019 en Points non proratés
Ile De France		354	6 793	19
	02	13	163	13
	03	26	365	14
	04	35	461	13
	05	117	1 710	15
	06	59	963	16
	07	27	481	18
	08MA	15	697	46
	08MB	11	436	40
	08NMA	8	184	23
	08NMB	7	187	27
	09M	19	565	30
	09NM	9	272	30
	10MA	6	222	37
	10NMA	1	42	42
	10NMB	1	45	45

ETS	Position d'arrivée	Bénéficiaires	E.I 2019 en Points non proratés	Moyenne E.I 2019 en Points non proratés
Grand Est		237	4 261	18
	02	8	93	12
	03	39	476	12
	04	18	208	12
	05	79	1 023	13
	06	29	515	18
	07	6	116	19
	08MA	8	166	21
	08MB	5	145	29
	08NMA	8	215	27
	08NMB	7	216	31
	09M	9	316	35
	09NM	5	122	24
	10MA	10	439	44
	10MB	1	50	50
	10MC	1	51	51
	10NMA	2	60	30
	10NMB	2	50	25

ETS	Position d'arrivée	Bénéficiaires	E.I 2019 en Points non proratés	Moyenne E.I 2019 en Points non proratés
Occitanie		200	3 950	20
	02	2	22	11
	03	8	90	11
	04	6	160	27
	05	63	961	15
	06	60	1 016	17
	07	11	277	25
	08MA	5	93	19
	08MB	7	193	28
	08NMA	7	160	23
	08NMB	11	233	21
	09M	6	200	33
	09NM	5	147	29
	10MA	4	174	44
	10MB	1	40	40
	10MC	1	44	44
	10NMA	1	24	24
	10NMB	2	116	58

ETS	Position d'arrivée	Bénéficiaires	E.I 2019 en Points non proratés	Moyenne E.I 2019 en Points non proratés
Centre Pays de la Loire		272	5 246	19
	02	11	138	13
	03	29	343	12
	04	22	325	15
	05	84	1 242	15
	06	48	805	17
	07	5	109	22
	08MA	10	240	24
	08MB	8	233	29
	08NMA	15	427	28
	08NMB	11	299	27
	09M	11	411	37
	09NM	9	269	30
	10MA	5	213	43
	10MB	1	33	33
	10MC	1	49	49
	10NMA	1	49	49
	10NMC	1	61	61

ETS	Position d'arrivée	Bénéficiaires	E.I 2019 en Points non proratés	Moyenne E.I 2019 en Points non proratés
Auvergne Rhône Alpes		375	6 951	19
	02	5	48	10
	03	47	586	12
	04	27	461	17
	05	128	1 823	14
	06	62	1 136	18
	07	19	327	17
	08MA	9	276	31
	08MB	12	381	32
	08NMA	11	241	22
	08NMB	12	288	24
	09M	14	429	31
	09NM	9	216	24
	10MA	10	382	38
	10MB	3	124	41
	10MC	1	55	55
	10NMA	6	178	30

ETS	Position d'arrivée	Bénéficiaires	E.I 2019 en Points non proratés	Moyenne E.I 2019 en Points non proratés
Guadeloupe - Guyane		22	363	17
	02	1	12	12
	03	1	14	14
	04	4	55	14
	05	8	112	14
	06	4	54	14
	07	2	67	34
	08NMB	1	19	19
	10MA	1	30	30

ETS	Position d'arrivée	Bénéficiaires	E.I 2019 en Points non proratés	Moyenne E.I 2019 en Points non proratés
Martinique		18	273	15
	03	2	24	12
	04	2	29	15
	05	4	59	15
	06	6	90	15
	07	3	54	18
	08NMB	1	17	17

ETS	Position d'arrivée	Bénéficiaires	E.I 2019 en Points non proratés	Moyenne E.I 2019 en Points non proratés
La Réunion Océan Indien		36	420	12
	02	2	16	8
	03	5	52	10
	04	1	8	8
	05	16	147	9
	06	6	88	15
	08MA	1	15	15
	08NMA	2	18	9
	08NMB	1	30	30
	09M	2	46	23

Source des données : extraction SAP - Campagne E.I 2019
Population : SDP et DE

2.3.9. Répartition des Evolutions Individuelles par position et par temps de travail (détail par établissement)

EF5	Position	Temps partiel	Temps plein	Total général
	02	28	26	54
	03	70	200	270
	04	42	191	233
	05	240	641	881
	06	106	383	489
	07	23	137	160
	08MA	54	26	80
	08MB	33	35	68
	08NMA	8	108	116
	08NMB	8	101	109
	09M	24	76	100
	09NM	12	73	85
	10MA	7	43	50
	10MB	3	17	20
	10MC		11	11
	10NMA	1	29	30
	10NMB	1	13	14
	10NMC		6	6
	Total général	660	2 116	2 776

ETS	Position	Temps partiel	Temps plein	Total général
Siège		7	66	73
	03	1		1
	04		1	1
	05	2	3	5
	06	1	3	4
	07		5	5
	08NMA	1	21	22
	08NMB	1	13	14
	09NM	1	10	11
	10NMA		6	6
	10NMB		3	3
	10NMC		1	1

ETS	Position	Temps partiel	Temps plein	Total général
PACA-Corse		25	164	189
	03	1	12	13
	04	5	9	14
	05	8	47	55
	06	4	38	42
	07	3	14	17
	08MA	2	3	5
	08MB		1	1
	08NMA	1	8	9
	08NMB		6	6
	09M		8	8
	09NM		4	4
	10MA	1	3	4
	10MB		3	3
	10MC		2	2
	10NMA		5	5
	10NMC		1	1

ETS	Position	Temps partiel	Temps plein	Total général
Nouvelle Aquitaine		45	246	291
	02	2		2
	03	6	23	29
	04	2	31	33
	05	9	70	79
	06	11	53	64
	07	4	18	22
	08MA	7	4	11
	08MB	2	4	6
	08NMA		5	5
	08NMB		10	10
	09M	1	8	9
	09NM		9	9
	10MA	1	3	4
	10MB		1	1
	10MC		1	1
	10NMA		2	2
	10NMB		3	3
	10NMC		1	1

ETS	Position	Temps partiel	Temps plein	Total général
Bourgogne - Franche Comté		67	107	174
	02	4	1	5
	03	4	7	11
	04	1	8	9
	05	33	33	66
	06	8	22	30
	07	2	9	11
	08MA	7		7
	08MB	4	2	6
	08NMA	1	7	8
	08NMB	1	5	6
	09M	2	8	10
	09NM		1	1
	10MB		2	2
	10NMA		1	1
	10NMB		1	1

ETS	Position	Temps partiel	Temps plein	Total général
Bretagne		56	118	174
	03	6	9	15
	04	6	12	18
	05	25	25	50
	06	2	24	26
	07	2	14	16
	08MA	1	1	2
	08MB	2	1	3
	08NMA		4	4
	08NMB	2	8	10
	09M	4	2	6
	09NM	5	7	12
	10MA	1		1
	10MB		4	4
	10MC		1	1
	10NMA		4	4
	10NMB		1	1
	10NMC		1	1

ETS	Position	Temps partiel	Temps plein	Total général
Hauts de France Normandie		66	295	361
	02	2	3	5
	03	6	38	44
	04	6	37	43
	05	27	100	127
	06	8	41	49
	07	4	12	16
	08MA	3	4	7
	08MB	7	2	9
	08NMA		17	17
	08NMB	1	11	12
	09M	1	5	6
	09NM		11	11
	10MA		5	5
	10MB	1	3	4
	10MC		3	3
	10NMA		1	1
	10NMB		1	1
	10NMC		1	1

ETS	Position	Temps partiel	Temps plein	Total général
Ile De France		53	301	354
	02	1	12	13
	03	6	20	26
	04	4	31	35
	05	10	107	117
	06	10	49	59
	07	1	26	27
	08MA	10	5	15
	08MB	3	8	11
	08NMA	1	7	8
	08NMB		7	7
	09M	5	14	19
	09NM	1	8	9
	10MA		6	6
	10NMA		1	1
	10NMB	1		1

ETS	Position	Temps partiel	Temps plein	Total général
Grand Est		51	186	237
	02	4	4	8
	03	12	27	39
	04	1	17	18
	05	20	59	79
	06	6	23	29
	07		6	6
	08MA	4	4	8
	08MB	2	3	5
	08NMA		8	8
	08NMB		7	7
	09M	1	8	9
	09NM		5	5
	10MA		10	10
	10MB	1		1
	10MC		1	1
	10NMA		2	2
	10NMB		2	2

ETS	Position	Temps partiel	Temps plein	Total général
Occitanie		54	146	200
	02	1	1	2
	03	1	7	8
	04	2	4	6
	05	16	47	63
	06	19	41	60
	07	4	7	11
	08MA	5		5
	08MB	2	5	7
	08NMA	1	6	7
	08NMB	1	10	11
	09M	1	5	6
	09NM	1	4	5
	10MA		4	4
	10MB		1	1
	10MC		1	1
	10NMA		1	1
	10NMB		2	2

ETS	Position	Temps partiel	Temps plein	Total général
Centre Pays de la Loire		97	175	272
	02	8	3	11
	03	11	18	29
	04	7	15	22
	05	35	49	84
	06	12	36	48
	07		5	5
	08MA	10		10
	08MB	6	2	8
	08NMA	2	13	15
	08NMB	1	10	11
	09M	2	9	11
	09NM	1	8	9
	10MA	1	4	5
	10MB	1		1
	10MC		1	1
	10NMA		1	1
	10NMC		1	1

ETS	Position	Temps partiel	Temps plein	Total général
Auvergne Rhône Alpes		130	245	375
	02	5		5
	03	15	32	47
	04	8	19	27
	05	50	78	128
	06	24	38	62
	07	3	16	19
	08MA	5	4	9
	08MB	5	7	12
	08NMA	1	10	11
	08NMB	1	11	12
	09M	6	8	14
	09NM	3	6	9
	10MA	3	7	10
	10MB		3	3
	10MC		1	1
	10NMA	1	5	6

ETS	Position	Temps partiel	Temps plein	Total général
Guadeloupe - Guyane		1	21	22
	02		1	1
	03		1	1
	04		4	4
	05	1	7	8
	06		4	4
	07		2	2
	08NMB		1	1
	10MA		1	1
ETS	Position	Temps partiel	Temps plein	Total général
Martinique		2	16	18
	03		2	2
	04		2	2
	05	1	3	4
	06	1	5	6
	07		3	3
	08NMB		1	1
La Réunion Océan Indien		6	30	36
	02	1	1	2
	03	1	4	5
	04		1	1
	05	3	13	16
	06		6	6
	08MA		1	1
	08NMA		2	2
	08NMB		1	1
	09M	1	1	2
Total général		660	2 116	2 776

Source des données : extraction SAP - Campagne E.I 2019
Population : SDP et DET

2.3.10. Evolution de la moyenne des points attribués sur les années considérées

	Nombre de bénéficiaires	Moyenne EI en points non
2017	2 777	18
2018	2 755	18
2019	2 776	18

Source des données : extraction SAP - Campagne E.I 2019
Population : SDP et DET

2.3.11. Evolution moyenne en points par position pour les personnels présents depuis les 5 dernières années

Position d'arrivée	Effectif	Evolution moyenne en points depuis 2015
02	94	25
03	586	36
04	442	42
05	2 118	51
06	1 249	35
07	372	48
08MA	142	48
08MB	133	50
08NMA	315	77
08NMB	197	65
09M	208	82
09NM	214	79
10MA	143	99
10MB	60	93
10MC	35	82
10NMA	87	81
10NMB	43	103
10NMC	18	89
Total général	6 456	51

Source des données : extraction SAP - Campagne E.I 2019
Population : SDP et DET

2.3.12. Poids des EI attribués aux passages de la position 4 à 5 par établissement

ETS	Nombre de mesures	Moyenne de % EI par rapport au salaire de base
Siège		
PACA-Corse	5	5,1%
Nouvelle Aquitaine	5	5,2%
Bourgogne - Franche Comté	7	4,0%
Bretagne	2	6,1%
Hauts de France Normandie	11	5,5%
Ile De France	22	4,0%
Grand Est	5	5,3%
Occitanie	14	5,9%
Centre Pays de la Loire	7	4,6%
Auvergne Rhône Alpes	3	4,2%
Guadeloupe - Guyane	1	3,5%
Martinique	2	3,5%
La Réunion Océan Indien	1	5,0%
Total général	85	4,8%

Source des données : extraction SAP - Campagne E.I 2019
Population : SDP et DET

2.3.13. Nombre de salariés concernés par 0, 1 ou plusieurs évolutions individuelles pour les 5 dernières années par CSP

CSP/Nb d'E.I par salarié	0	1	2	3	4	5	Total général
Employés	4	43	39	8			94
TAM	95	1 277	2 385	821	158	28	4 764
Cadres non Médicaux	11	131	309	293	100	26	870
Cadres Médicaux	14	200	287	158	45	11	715
Total général	124	1 651	3 020	1 280	303	65	6 443

Source des données : extraction SAP - Campagne E.I 2019
Population : SDP et DET

2.3.14. Nombre de salariés concernés par 0, 1 ou plusieurs évolutions individuelles pour les 5 dernières années par groupe de métiers

Groupe de métiers /Nb d'E.I par salarié	0	1	2	3	4	5	Total général
AUTRES METIERS LABORATOIRE ET PRODUCTION	6	55	97	50	7	3	218
CHAUFFEUR	5	84	122	36	7	1	255
ENCADREMENT MEDICO-TECHNIQUE	9	125	243	200	61	14	652
ENCADREMENT SUPPORT	1	34	76	82	26	6	225
INFIRMIER	17	198	370	152	29	5	771
MEDECINS DE PRELEVEMENT	8	102	130	60	19	5	324
METIERS DE LA RECHERCHE	2	19	40	15	9	1	86
METIERS RELATIONS DONNEURS	4	135	255	107	32	4	537
METIERS SUPPORT	18	284	542	295	72	21	1 232
TECHNICIENS DE LABORATOIRE	54	615	1 145	283	41	5	2 143
Total général	124	1 651	3 020	1 280	303	65	6 443

Source des données : extraction SAP - Campagne E.I 2019
Population : SDP et DET

2.3.15. Nombre de salariés concernés par 0, 1 ou plusieurs évolutions individuelles pour les 5 dernières années par ETS

ETS /Nb d'E.I par salarié	0	1	2	3	4	5	Total général
Siège	2	38	80	42	10		172
PACA-Corse	17	139	248	90	24	4	522
Nouvelle Aquitaine	14	178	261	165	29	9	656
Bourgogne - Franche Comté	7	79	173	85	28	1	373
Bretagne	2	72	190	87	18	4	373
Hauts de France Normandie	10	256	462	136	32	5	901
Ile De France	24	191	294	176	43	13	741
Grand Est	2	123	252	89	33	8	507
Occitanie	5	141	235	86	10	1	478
Centre Pays de la Loire	30	154	327	137	32	1	681
Auvergne Rhône Alpes	9	259	432	162	31	11	904
Guadeloupe - Guyane	1	12	23	10	2		48
Martinique		7	22	3	2	2	36
La Réunion Océan Indien	1	2	21	12	9	6	51
Total général	124	1 651	3 020	1 280	303	65	6 443

Source des données : extraction SAP - Campagne E.I 2019
Population : SDP et DET

3. AUTRES CONDITIONS DE TRAVAIL

3.1. Durée et aménagement du temps de travail

3.1.1. Répartition des astreintes par établissement sur les années considérées

ETS	Nb d'astreintes 2017	Nb d'astreintes 2018	Nb d'astreintes 2019	% personnes concernées
Siège	3 814	3 820	4 034	9,8%
PACA-Corse	11 422	11 164	12 183	11,9%
Nouvelle Aquitaine	6 419	7 985	7 860	13,6%
Bourgogne - Franche Comté	9 770	10 188	9 957	20,4%
Bretagne	4 396	4 570	4 955	11,5%
Centre Atlantique	5 977			0,0%
Hauts de France Normandie	6 929	14 671	14 732	14,3%
Ile De France	4 818	5 821	7 478	23,1%
Grand Est	8 795	7 309	7 324	6,5%
Occitanie	10 587	9 508	9 411	19,8%
Normandie	7 717			0,0%
Centre Pays de la Loire	5 217	9 022	7 728	11,8%
Auvergne Rhône Alpes	14 447	14 894	13 851	12,6%
Guadeloupe - Guyane	1 107	1 122	1 229	11,8%
Martinique	87	425	761	12,1%
La Réunion Océan Indien	734	707	702	5,5%
Total général	102 236	101 206	102 205	14,4%

Source des données : extraction SAP – données au 31/12/2019

Population : SDP, DET et MAD

3.1.2. Répartition des astreintes par activités sur les années considérées

Activité principale (1)	Activité principale (2)	Nb d'astreintes 2017	Nb d'astreintes 2018	Nb d'astreintes 2019	% personnes concernées
1 - Activité transfusionnelle		42 431	43 501	43 402	11,7%
	1.1 Prélèvements	6 146	5 444	4 656	1,4%
	1.2 Qualification du don	655	678	783	10,0%
	1.3 Production	2 124	2 305	2 355	11,1%
	1.4 Contrôle qualité	1 086	1 061	936	13,1%
	1.5 Distribution / IHR	31 926	33 460	34 128	26,7%
	1.6 Biothèque	454	403	383	18,2%
	1.8 Non Thérapeutiques	40	150	161	9,5%
2 - Activité annexes et connexes		27 209	26 540	26 776	43,6%
	2.1 LABM	17 513	15 868	16 342	50,3%
	2.2 Soins	1 170	1 319	1 136	23,3%
	2.3 Banque de tissus	2 231	2 476	2 562	49,1%
	2.4 Thérapie cellulaire	5 757	6 520	6 418	66,1%
	2.5 Production de réactif	284	303	318	7,7%
	2.6 Formation enseignants	254	54		0,0%
3 - Recherche		1 175	1 282	1 163	13,3%
4 - Support		31 421	29 883	30 864	13,9%
Total général		102 236	101 206	102 205	14,4%

Source des données : extraction SAP – données au 31/12/2019
Population : SDP, DET et MAD

3.1.3. Nombre et montant des heures de nuit payées par activité

Activité majoritaire	Nb d'heures	Montant
1 - Activité transfusionnelle	515 678	1 581 815 €
1.1 Prélèvements	59 025	193 281 €
1.2 Qualification du don	1 598	4 164 €
1.3 Production	17 039	48 927 €
1.4 Contrôle qualité	353	1 058 €
1.5 Distribution / IHR	437 642	1 334 335 €
1.6 Biothèque	7	20 €
1.8 Non Thérapeutiques	15	32 €
2 - Activité annexes et connexes	1 975	5 372 €
2.1 LABM	1 837	4 873 €
2.2 Soins	108	413 €
2.3 Banque de tissus	3	9 €
2.4 Thérapie cellulaire	6	20 €
2.5 Production de réactifs e	20	56 €
2.6 Formation enseigneme	1	1 €
3 - Recherche	5	13 €
4 - Support	7 640	20 911 €
Total général	525 298	1 608 111 €

Source des données : extraction SAP – données au 31/12/2019
Population : SDP, DET, MAD et INT

3.1.4. Nombre et montant des heures de nuit payées par sexe et par CSP

Sexe	CSP	Nb d'heures	Montant
Féminin		363 416	1 119 383 €
	Employés	817	1 870 €
	TAM	356 665	1 083 981 €
	Cadres non Médicaux	353	1 353 €
	Cadres Médicaux	5 582	32 179 €
Masculin		161 882	488 729 €
	Employés	3 382	8 038 €
	TAM	153 530	453 503 €
	Cadres non Médicaux	860	3 177 €
	Cadres Médicaux	4 109	24 011 €
Total général		525 298	1 608 111 €

Source des données : extraction SAP – données au 31/12/2019
Population : SDP, DET, MAD et INT

3.1.5. Nombre d'heures payées le dimanche et les jours fériés

ETS	Majoration Dimanche	Majoration Jr férié	Total général
PACA-Corse	19 276	4 180	23 456
Nouvelle Aquitaine	20 937	4 687	25 624
Bourgogne - Franche Comté	11 017	2 305	13 323
Bretagne	8 035	1 720	9 756
Hauts de France Normandie	29 483	5 218	34 701
Ile De France	54 545	9 088	63 633
Grand Est	14 752	3 823	18 575
Occitanie	17 074	4 094	21 168
Centre Pays de la Loire	16 469	3 586	20 055
Auvergne Rhône Alpes	19 467	4 525	23 992
Guadeloupe - Guyane	2 310	443	2 754
Martinique	1 546	211	1 757
La Réunion Océan Indien	1 797	352	2 150
Total général	216 709	44 232	260 941

Source des données : extraction SAP – données au 31/12/2019
Population : SDP, DET, MAD et INT

3.1.6. Nombre d'heures complémentaires et supplémentaires payées (détail par établissement)

ETS	Sites	Heures complémentaires payées	Heures supplémentaires payées	Total général
Siège		58	264	323
	Siège	58	264	323

ETS	Sites	Heures complémentaires payées	Heures supplémentaires payées	Total général
PACA-Corse		1 339	4 878	6 218
	Aix Hôpital	86	6	92
	Aix Maison Don	13	15	28
	Ajaccio	55	154	209
	Arles	58	47	105
	Avignon	78	125	203
	Bastia	52	51	104
	Briançon	68		68
	Cannes	35	29	64
	Gap	313	406	719
	Mars FAC Timone	2	10	12
	Mars Val Verte	109	1 071	1 180
	Marseille	48	1 102	1 151
	Marseille IPC		23	23
	Marseille Nord	4	75	79
	Prado/Marseille	327	747	1 074
	Saint-Musse	67	84	151
	St-Laurent du V	23	934	957

ETS	Sites	Heures complémentaires payées	Heures supplémentaires payées	Total général
Nouvelle Aquitaine		1 858	3 328	5 186
	Agen		260	260
	Angouleme	98	340	438
	Bayonne	100	5	104
	Bersol	19	689	708
	Biarritz	182	4	186
	Bordeaux	28	851	880
	Brive	403	194	597
	Dax	97		97
	Guéret	2	32	35
	Haut-Leveque		75	75
	La Bastide		18	18
	La Rochelle	158	136	294
	Limoges	49	69	118
	Mont De Marsan		168	168
	Niort	144	22	166
	Pau	159	23	182
	Périgueux	143	38	181
	PESSAC ENORA	31	73	105
	Poitiers	168	316	483
	Saintes	76	17	93

ETS	Sites	Heures complémentaires payées	Heures supplémentaires payées	Total général
Bourgogne - Franche Comté		1 282	1 937	3 219
	Auxerre	9	89	97
	Belfort MDD	32	1	33
	Besançon	484	1 224	1 708
	Chalon / Saône	28	172	199
	Dijon	286	229	514
	Macon	180	104	284
	Montceau Les Mi		26	26
	Nevers	205	60	265
	Sens	59	10	69
	Trévenans		23	23

ETS	Sites	Heures complémentaires payées	Heures supplémentaires payées	Total général
Bretagne		723	1 679	2 402
	Brest	86	358	444
	Brest Cavale Bl	103	17	120
	Lorient Scorff	19	185	203
	Quimper	106	78	184
	Rennes	299	827	1 125
	Rennes Adm.	4	48	51
	St Brieuc	96	143	239
	Vannes	10	24	34

ETS	Sites	Heures complémentaires payées	Heures supplémentaires payées	Total général
Hauts de France Normandie		2 753	13 095	15 848
	Alençon	106	7	113
	Amiens MDD	2	29	31
	Amiens CHU	7	557	564
	Amiens LOG	17	217	234
	Arras LOG		254	254
	Arras MDD	27	222	249
	Bois Guillau BR	560	1 879	2 438
	Caen	331	1 233	1 564
	Cherbourg MDD	42	2	44
	Creil CH		188	188
	Dieppe CH		339	339
	Dunkerque	111	445	557
	Evreux	68	122	190
	Le Havre MDD	671	15	686
	Le Havre Mont		9	9
	Lens CH	10	68	78
	Lille Jemmapes		582	582
	Lille Belfort	51	646	697
	Lille CHU	1	600	601
	Lille Dampierre	30	1 998	2 028
	Lille HLA		81	81
	Lille MDD	36	259	294
	Lille Trévisé	359	180	539
	Loos Eura ADM	29	394	423
	Loos Eura QBD N	28	118	146
	Montivillier CH		262	262
	Rouen CHU		233	233
	Saint-Lo	100	127	227
	Seclin		1 818	1 818
	ST Quentin MDD	6	27	32
	Valencienne MDD	157	120	277
	Valenciennes CH		6	6
	Villeneuve SG	6	58	64

ETS	Sites	Heures complémentaires payées	Heures supplémentaires payées	Total général
Ile De France		2 390	10 142	12 533
	Antoine Beclere		155	155
	Avicenne	55	1 012	1 067
	Beaujon	20	227	247
	Bicêtre	6	77	84
	Bichat	13	333	346
	Cabanel	83	70	153
	Cochin	7	245	252
	Créteil UITC	26	112	138
	Evry	343	557	900
	Hegp	0	264	264
	Inst. G. Roussy		12	12
	Ivry Siège	127	810	937
	Lariboisière		16	16
	Les Ulis	-0		-0
	M Lannelongue	2	74	76
	Meaux		18	18
	Melun	64	69	132
	Mondor	1	577	578
	Necker		66	66
	Paul Brousse		168	168
	Pitié Salpêtrière	8	701	709
	Poissy		6	6
	Pontoise	736	1 656	2 391
	Robert Debré		170	170
	Rungis	473	157	630
	Saint Antoine	105	1 016	1 121
	Saint Louis	0	84	84
	Tenon		50	50
	Trinité	18	190	208
	Trousseau		155	155
	Versailles	303	1 097	1 400

ETS	Sites	Heures complémentaires payées	Heures supplémentaires payées	Total général
Grand Est		1 251	2 908	4 159
	Ch Troyes	4	108	112
	Charlev.Méziere	97	156	254
	Chaumont CH	0		0
	Colmar	42	293	336
	Epinal	7		7
	Metz	272	150	421
	Mulhouse	24	59	83
	Nancy Lobau	315	608	923
	Reims	59	125	184
	Strasbourg	402	1 278	1 680
	Strasbourg Haut	28	130	158

ETS	Sites	Heures complémentaires payées	Heures supplémentaires payées	Total général
Occitanie		2 041	1 967	4 008
	Albi	60	14	74
	Auch	81	3	84
	Béziers	16	1	17
	Cahors	81	19	100
	Castres	78		78
	La colombière	28	66	93
	Mende	61		61
	Montauban	148	77	225
	Montpellier	363	480	844
	Montredon	133	244	377
	Narbonne	7		7
	Nîmes	5	270	276
	Perpignan	108	75	183
	Rodez	147	42	189
	Sète	10		10
	Tarbes	327	9	336
	Toulouse	147	213	361
	Toulouse Flamb.	89	20	109
	Toulouse Fonde.	150	203	353
	Toulouse IUC		1	1
	Toulouse PT	0	230	231

ETS	Sites	Heures complémentaires payées	Heures supplémentaires payées	Total général
Centre Pays de la Loire		3 599	2 049	5 648
	ABG-St-Herblain	4		4
	Angers	489	206	695
	Blois	184	22	206
	Bourges	106	15	121
	Chartres Luis.	30	18	49
	Châteauroux	386	411	797
	La Roche / Yon	436	162	598
	Laval	416	254	670
	Le Mans	175	12	188
	Nantes	647	83	730
	Nantes Picasso	52	251	304
	Orléans	7	91	98
	Rezé Plat. Log.		20	20
	Saint Nazaire	108	31	139
	Tours	430	167	597
	Tours 2 Lions	31	59	90
	Orléans MDD	98	87	185
	Tours Tonalité		14	14
	Le Coudray		147	147

ETS	Sites	Heures complémentaires payées	Heures supplémentaires payées	Total général
Auvergne Rhône Alpes		4 365	2 994	7 359
	Annecy HRA	18	5	22
	Annemasse	266	90	355
	Aurillac	464		464
	Bourg En Bresse	214	21	236
	Chambéry	373	33	406
	Chambéry CH	5	7	13
	Clermont-Fd	326	80	406
	Confluence	15	6	21
	Décines	782	833	1 615
	La Tronche (Gre	677	271	948
	Le Puy	55	37	92
	Lyon Croix Rous	38	18	56
	Lyon GHE	6	15	21
	Lyon H.E.H Pa I	107	51	158
	Lyon Sud	26	55	80
	Metz-Tessy	286	324	610
	Moulins	112	92	204
	Roanne	113	39	152
	St Etienne	150	640	790
	St Ismier	4	20	24
	St Priest en J.	43	14	56
	Valence	288	343	631

ETS	Sites	Heures complémentaires payées	Heures supplémentaires payées	Total général
Guadeloupe - Guyane			254	254
	Cayenne		54	54
	Pointe À Pitre		200	200

ETS	Sites	Heures complémentaires payées	Heures supplémentaires payées	Total général
Martinique		270	450	720
	Fort De France	270	450	720

ETS	Sites	Heures complémentaires payées	Heures supplémentaires payées	Total général
La Réunion Océan Indien		276	460	736
	Saint Denis	91	358	449
	Saint Pierre	185	102	287

Source des données : extraction SAP – données au 31/12/2019
Population : SDP, CDP et DET

3.1.7. Nombre de salariés ayant bénéficié d'un repos compensateur payé par établissement

ETS	Nb d'heures de repos compensateur	Nb de salariés concernés
Siège	238	11
PACA-Corse	4 511	170
Nouvelle Aquitaine	3 363	183
Bourgogne - Franche Comté	4 360	150
Bretagne	3 662	128
Hauts de France Normandie	11 884	388
Ile De France	6 215	245
Grand Est	4 880	224
Occitanie	4 033	199
Centre Pays de la Loire	4 941	256
Auvergne Rhône Alpes	7 709	298
Guadeloupe - Guyane	749	29
Martinique	1 129	20
La Réunion Océan Indien	1 034	41
Total général	58 707	2 342

Source des données : extraction SAP – données au 31/12/2019
Population : SDP, CDP et DET

3.1.8. Nombre de personnes ayant bénéficié des heures complémentaires et supplémentaires payées par établissement

ETS	Heures complémentaires payées	Heures supplémentaires payées	Total général	% effectif ETS 2019
Siège	3	14	17	5,0%
PACA-Corse	47	205	252	35,4%
Nouvelle Aquitaine	85	204	289	32,7%
Bourgogne - Franche Comté	53	90	143	25,8%
Bretagne	49	89	138	24,4%
Hauts de France Normandie	102	372	474	39,3%
Ile De France	87	441	528	41,6%
Grand Est	89	198	287	33,9%
Occitanie	95	123	218	28,9%
Centre Pays de la Loire	199	98	297	29,8%
Auvergne Rhône Alpes	227	190	417	32,0%
Guadeloupe - Guyane		16	16	18,8%
Martinique	2	12	14	21,2%
La Réunion Océan Indien	9	19	28	25,5%
Total général	1 047	2 071	3 118	32,2%

Source des données : extraction SAP – données au 31/12/2019
Population : SDP, CDP et DET

3.1.9. Répartition des heures supplémentaires payées par activité

Activité 1 (majoritaire)	Activité 2 (majoritaire)	Heures complémentaires payées	Heures supplémentaires payées	Total général
1 - Activité transfusionnelle		469 210 €	678 429 €	1 147 639 €
	1.1 Prélèvements	412 783 €	321 276 €	734 058 €
	1.2 Qualification du don	819 €	9 587 €	10 406 €
	1.3 Production	18 359 €	34 310 €	52 669 €
	1.4 Contrôle qualité	916 €	18 041 €	18 957 €
	1.5 Distribution / IHR	32 361 €	290 968 €	323 329 €
	1.6 Biothèque		943 €	943 €
	1.8 Non Thérapeutiques	3 973 €	3 305 €	7 278 €
2 - Activité annexes et connexes		16 775 €	58 472 €	75 247 €
	2.1 LABM	6 783 €	37 920 €	44 703 €
	2.2 Soins	3 891 €	1 504 €	5 395 €
	2.3 Banque de tissus	2 096 €	5 425 €	7 520 €
	2.4 Thérapie cellulaire	3 609 €	10 500 €	14 109 €
	2.5 Production de réactifs e	396 €	3 064 €	3 460 €
	2.6 Formation enseignement		60 €	60 €
3 - Recherche		1 493 €	8 728 €	10 221 €
	3 - Recherche	1 493 €	8 728 €	10 221 €
4 - Support		30 891 €	231 836 €	262 727 €
	Administration	14 171 €	97 577 €	111 748 €
	Assurance qualité	2 808 €	3 513 €	6 321 €
	Autres	2 736 €	14 783 €	17 519 €
	Informatique	9 156 €	27 118 €	36 274 €
	Liaisons intersites		15 554 €	15 554 €
	Magasin et services technic	2 020 €	73 292 €	75 312 €
Total général		518 369 €	977 465 €	1 495 834 €

Source des données : extraction SAP – données au 31/12/2019

Population : SDP, CDP et DET

3.1.10. Etat des heures complémentaires et supplémentaires payées par position

Position	Heures complémentaires payées	Heures supplémentaires payées	Total général
02	830	974	1 805
03	2 452	4 676	7 128
04	1 313	4 395	5 708
05	5 855	15 502	21 358
06	2 005	9 450	11 456
07	748	4 631	5 378
08MA	5 707	1 016	6 723
08MB	2 416	619	3 035
08NMA	246	3 231	3 478
08NMB	389	1 527	1 916
09M	243	158	401
09NM		222	222
10MA		5	5
Total général	22 205	46 407	68 612

Source des données : extraction SAP – données au 31/12/2019
Population : SDP, CDP et DET

3.1.11. Bilan des heures complémentaires payées pour l'année considérée

ETS	Effectifs concernés	Heures complémentaires payées
Siège	3	58
PACA-Corse	47	1 339
Nouvelle Aquitaine	85	1 858
Bourgogne - Franche Comté	53	1 282
Bretagne	49	723
Hauts de France Normandie	102	2 753
Ile De France	87	2 390
Grand Est	89	1 251
Occitanie	95	2 041
Centre Pays de la Loire	199	3 599
Auvergne Rhône Alpes	227	4 365
Martinique	2	270
La Réunion Océan Indien	9	276
Total général	1 047	22 205

Source des données : extraction SAP – données au 31/12/2017
Population : SDP, CDP et DET

3.1.12. Nombre d'heures complémentaires payées dans le cadre d'un avenant temps partiel

Ne concerne plus l'EFS

Source des données : extraction SAP – données au 31/12/2019
Population : SDP, CDP et DET

3.1.13. Nombre d'avenants à temps partiel signés sur l'année considérée et nombre de salariés concernés

ETS	Nb d'avenants	Nb de salariés concernés
Siège	7	7
PACA-Corse	32	29
Nouvelle Aquitaine	142	46
Bourgogne - Franche Comté	33	33
Bretagne	27	26
Hauts de France Normandie	37	36
Ile De France	41	40
Grand Est	36	35
Occitanie	87	61
Centre Pays de la Loire	151	78
Auvergne Rhône Alpes	158	121
Martinique	1	1
La Réunion Océan Indien	7	4
Total général	759	517

Source des données : extraction SAP – données au 31/12/2019
Population : SDP, CDP, DET, MAD et INT

3.1.14. Nombre de salariés ayant un cumul emploi retraite par ETS

Données non disponibles actuellement

Source des données : Enquête temps partiel 2019
Population : SDP

3.1.15. Nombre de salariés à temps partiel par tranche de taux d'activité (rappel bilan social) au 31/12 de l'année considérée

Tranche tx d'activité	Féminin	Masculin	Total Général
< à 20%	18	10	28
20 à 29%	37	26	63
30 à 39%	35	11	46
40 à 49%	72	36	108
50 à 59%	239	50	289
60 à 69%	162	28	190
70 à 79%	253	36	289
80 à 89%	905	80	985
90 à 99%	165	12	177
Total général	1 886	289	2 175

Source des données : extraction SAP – données au 31/12/2019

Population : SDP, CDP, DET, MAD et INT

3.1.16. Nombre d'avenants à temps partiel par tranche de temps de travail au 31/12/2019

Tranche taux d'activité	Nb d'avenants
< à 20%	4
20 à 29%	115
30 à 39%	20
40 à 49%	33
50 à 59%	59
60 à 69%	51
70 à 79%	42
80 à 89%	273
90 à 99%	47
100%	115
Total général	759

Source des données : extraction SAP – données au 31/12/2019

Population : SDP, CDP, DET, MAD et INT

4. Autres

4.1. Compte de résultats sur les années considérées

	2017	2018	2019
Produits d'exploitation en K€	934 939	970 699	992 469
Charges d'exploitation en K€	941 217	980 083	1 009 354
Résultats d'exploitation en K€	- 6 278	- 9 384	- 16 885

Source des données : Note d'exécution de l'état prévisionnel des recettes et des dépenses 2019 de l'EFS
Population : Effectif total (SDP\DET\CDP\MAD et INT)

4.2. Nombre de dossiers soumis au CGEFI

- ❑ Nombre de dossiers dirigeants : 11
- ❑ Nombre de dossiers détachés : 2
- ❑ Nombre de dossiers dont la rémunération est supérieure à 70 000 € : 58
- ❑ Nombre de dossiers autres (conventions spécifiques MAD, dossiers PH / MCU-PU): 1

Le bilan concerne les embauches, les avenants et les conventions.